

27 Mart 2023 Pazartesi

TEKNİK TAKİP LİSTESİ

Hisse Kodu	Kapanış Fiyatı	Direnç Seviyeleri	Stop-Loss
AKSEN	32,08	33,05- 33,90	31,80
AGHOL	98,00	101,90-105,80	96,60
GWIND	17,77	18,40-19,20	17,40
TTRAK	507,90	517,90-536,00	498,00

BIST100 Endeksi

Destekler	:	4885-4720-4600-4500
Dirençler	:	5145-5350-5500-5600

BIST100 endeksi, haftanın son işlem gününü -0,59% değer kaybıyla 5031,98 puandan tamamladı. Toplam işlem hacmi 52,2milyar TL olarak gerçekleşti. Endeksin haftalık performansı ise -2,03% oldu. Haftayı bankacılık endeksi -3,14%, sınav endeksi -2,25% değer kaybıyla tamamladı. BIST100 endeksi geçtiğimiz haftaya UBS'in, Credit Suisse 3,3mlr USD'a satın aldığına ilişkin haber akışları etkisiyle satıcıları başladı. Endeks hafta içinde 4890- 5137 bant aralığında hareket etti. Hafta içinde küresel piyasalarda takip edilen bankacılık sektörüne ilişkin endişeler, Fed faiz kararı ve yurt içinde siyasi haber başlıkları fiyatlamalar üzerinde belirleyici oldu. Endeks hafta içinde artan satışlarla 4890'da destek buldu. BIST100 endeksinde haftanın ikinci yarısından itibaren tepki alımları dikkat çekerken, zayıf seyreden işlem hacmi yükselişleri desteklemedi. Endekste haftanın son işlem gününde Almanya'nın en büyük bankası Deutsche Banka ilişkin artan tedirginlik sonrası haftayı 5000 puan üzerinde tamamladı. Endekste 50 günlük AO 5145 üzerine geçilmediği sürece satış baskısı devam edebilir. Trend yönünde izlediğimiz MACD'nin tekrardan "0" bölgesi altına geri çekilmesi teknik açıdan negatif. BIST100 endeksinde bu hafta bankacılık sektörü ve yurt içinde siyasi haber başlıkları dolayısıyla volatilité yüksek seyredebilir. Negatif haber akışı veya siyasi gelişmelerin etkisiyle oluşabilecek geri çekilmelerde psikolojik eşik 5000 ilk destek seviyesi olarak izlenebilir. 5000 altında geri çekilmelerde 4885 - 4720 ile 200 günlük AO ile yükselen trend desteğinin kesiştiği 4600 takip edilebilir. Yukarı yönlü hareketlerde 5050-5075 bölgesi ilk olmak üzere 50 günlük AO 5145, 5350 ile 5500 direnç seviyeleri olarak izlenebilir. Genel görüşümüz 4885-5150 bandı dışındaki fiyatlamaların kısa vadeli teknik yönde belirleyici olacağı şeklindedir. Endeks 2,69 centten başladığı haftayı 2,64 centten tamamladı. Yukarı yönde 2,85 cent direnç, 2,60 cent destek olarak izlenebilir.

Yeni haftaya küresel piyasalar pozitif görüntü ile başlıyor. ABD ve Avrupa vadeli endeksleri artı yönde hareket ederken, Asya borsaları günü karışık yönde tamamlayamaya hazırlıyor. Küresel piyasalarda SVB'in iflası ile artan bankacılık sektörüne ilişkin endişeler hız kesmeden devam ediyor. Geçtiğimiz hafta ABD Maliye Bakanı Janet Yellen'in mesajları piyasalarda satışları tetiklemişti. Haftanın son işlem gününde endişelerin tekrardan artması ile Almanya'nın en büyük bankası Deutsche Bank'ın euro cinsi CDS'leri hesaplanmaya başlandıkları 2018'den bu yana en yüksek seviyeye yükseldi. Bankanın CDS'leri son iki haftalık süreçte 90'lı seviyelerden 200'lü seviyelerin üzerine yükseldi. Gelişmeler sonrası açıklama yapan Almanya Başbakanı Scholz; bankanın çok karlı olduğu ve endişelenmeye gerek olmadığını belirtti. ABD'nin üç majör endeksi Fed faiz kararı ve bankacılık sektörüne ilişkin endişelerin arttığı haftayı değer kazançlarıyla tamamladı. Küresel piyasalarda son iki haftalık süreçte yaşanan yüksek volatilité sonrası güvenli liman Ons Altın fiyatlarında değer kazançları dikkat çekiyor. Geçtiğimiz hafta 2000 dolar üzerini test eden Ons Altın fiyatları bu sabah 1972 dolar dengelenmeye çabası içerisinde bulunuyor. ABD'nin 10 yıllık tahvil getirisi %3,3760'da eksi yönde hareket etmektedir. Tahvil getirilerinde %3,30 seviyesi kritik destek olarak izlenebilir. Küresel piyasalarda bu hafta ABD'de final 4Ç22 GSYH, Fed'in enflasyon hedeflemesinde dikkate aldığı PCE enflasyon rakamları, Euro Bölgesi ve Almanya'da öncü TÜFE, İngiltere'de final büyüme ile yurt içinde TCMB PPK Özeti ve Uluslararası Kredi Derecelendirme Kuruluşu S&P Global'in kredi notu değerlendirmesi öne çıkan makroekonomik veriler arasında yer alıyor. Geçtiğimiz hafta kısa vadeli dip oluşturma çabasına giren BIST100 endeksinde, yeni haftaya tepki alımları ile başlanabilir. Kısa vadede 5000 üzerinde kalınması halinde 5100-5145 direnç bölgesi hedeflenebilir.

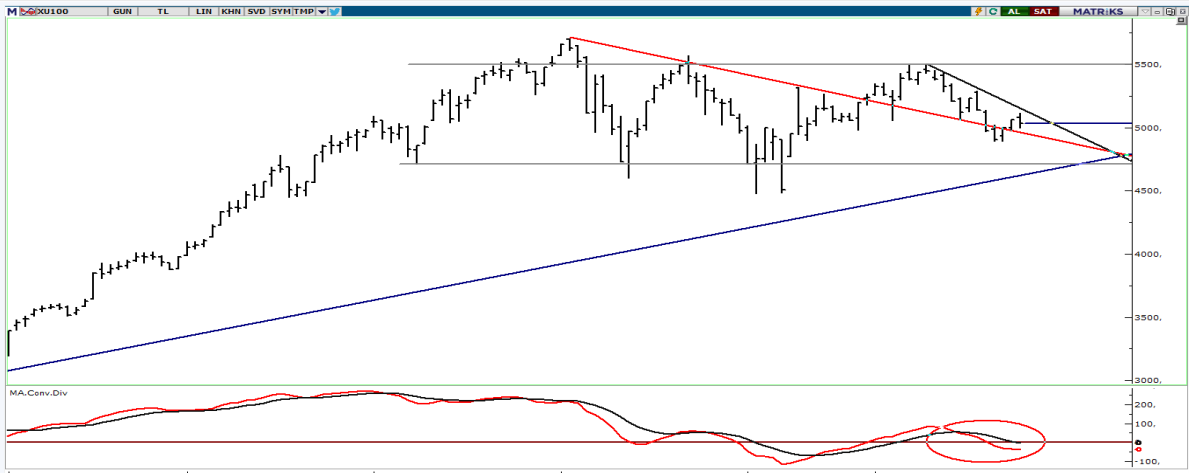

VIOP30 Yakın Vade Kontratı

Destekler	:	5440- 5230- 5145
Dirençler	:	5740- 5900- 6150

VIOP Yakın Vade kontratı cuma günü işlemleri -1,26% değer kaybıyla 5558,25 uzlaşma fiyatından tamamladı. Kontrat hafta içinde 5401- 5699 bant aralığında hareket ederken, haftayı -2,27% değer kaybıyla tamamladı. Hafta içinde küresel piyasalarda takip edilen bankacılık sektörüne ilişkin endişeler, Fed faiz kararı ve yurt içinde siyasi haber başlıkları endeks üzerinde baskı oluşturdu. Kontratta kısa vadeli alçalan trend içinde satıcı seyrin devam ediyor. Kontratta önümüzdeki süreçte teknik görünümün güç kazanması için kısa vadeli alçalan kanal direnci 5700 ile 50 günlük AO 5740 üzerinde kalıcı hareketin sağlanması gerekmektedir. Bu hafta yukarı yönlü hareketlerde 5740 ilk direnç seviyesi olmak üzere 5900 ile 6150 takip edilebilir. Negatif siyasi haber akışları ile oluşabilecek geri çekilmelerde 5440 ilk olmak üzere 5230 ile 200 günlük AO 5145 destek olarak takip edilebilir.

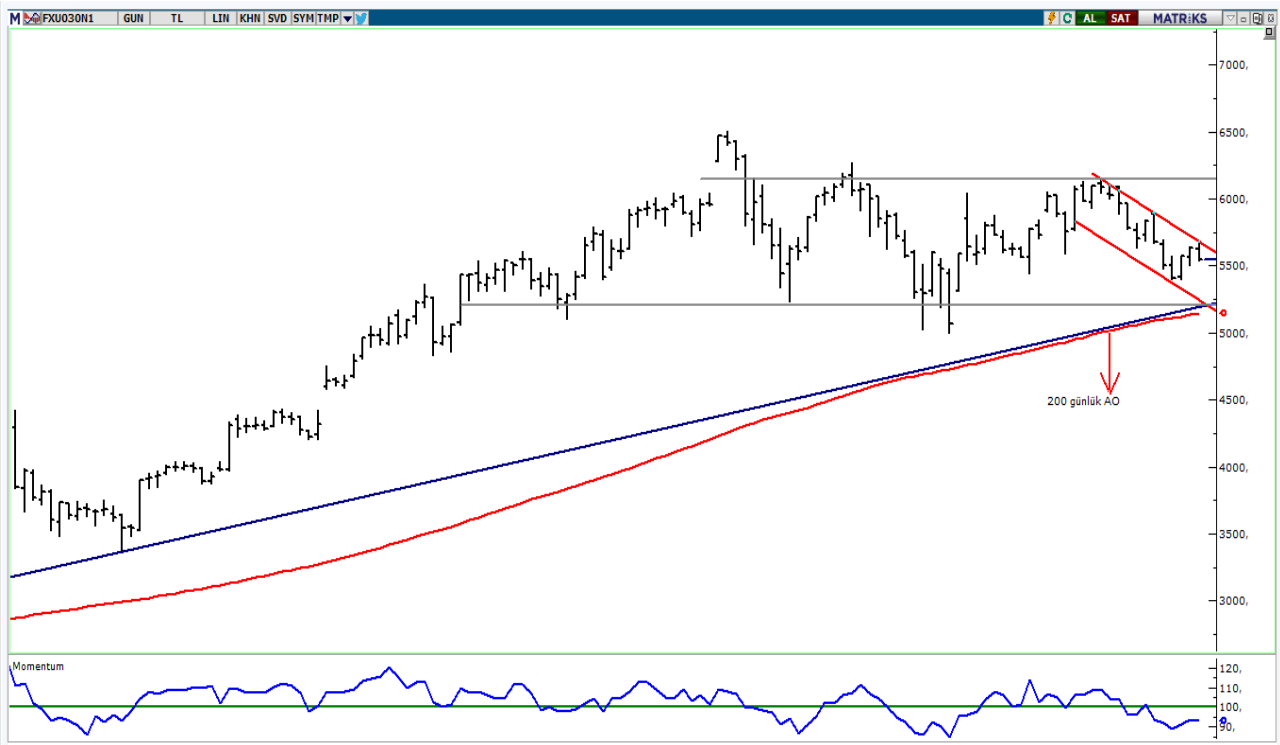

USD/TL Spot

Destekler	:	18,85- 18,70- 18,50
Dirençler	:	19,30- 19,50- 20,00

Dolar/TL'de geçtiğimiz hafta işlemler 18,94- 19,27 bant aralığında gerçekleşti. Küresel piyasalarda bankacılık sektörüne ilişkin artan endişeler ve yurt içinde siyasi gelişmeler kurda volatilitenin yüksek seyretmesine neden oldu. Geçtiğimiz hafta küresel piyasalarda ABD Merkez Bankası (Fed) faiz kararı, bankacılık sektörüne ilişkin gelişmeler ile yurt içinde TCMB faiz kararı izlendi. Fed, federal fon oran aralığını beklentiler doğrultusunda 25 baz puan artırarak, %4,75 - 5,00 aralığına yükseltti. Faiz kararı sonrası 101,91'i test eden dolar endeksi (DXY) bankacılık sektörüne ilişkin endişelerin artması ile haftayı 103 üzerinde tamamladı. Yurt içinde gözler TCMB faiz kararındaydı. TCMB politika faizini piyasa beklentilerine paralel olarak %8,5'te sabit tuttu. TCMB karar metninde; parasal aktarım mekanizmasının etkinliğini destekleyecek araçlarını kararlılıkla kullanmaya devam edileceğini ve fonlama kanalları başta olmak üzere tüm politika araç setini liralasma hedefleriyle uyumlu hale getirileceğini belirtti. Küresel piyasalarda bu hafta ABD'de final 4Ç22 GSYH ile yurt içinde kredi derecelendirme kuruluşu S&P Global'in 31 Mart Cuma kredi not değerlendirmesi takip edilecek. Dolar/TL'de önümüzdeki 19,30 - 19,50 ile 20,00 direnç, geri çekilmelerde 18,85 destek olarak izlenebilir.

Haftalık Grafik



EURO/USD Paritesi

Destekler	:	1,0750- 1,0685- 1,0630
Dirençler	:	1,0800- 1,0860- 1,0915

Euro/Dolar paritesinde geçtiğimiz hafta işlemler 1,0631- 1,0930 bant aralığında gerçekleşirken, parite haftayı %0,86 değer kazanımıyla tamamladı. Hafta içinde ABD Merkez Bankası (Fed) faiz kararı ile küresel piyasalarda bankacılık sektörüne ilişkin endişeler parite üzerinde belirleyici oldu. Fed, federal fon oran aralığını beklentiler doğrultusunda 25 baz puan artırarak, %4,75 - 5,00 aralığına yükseltti. Karar sonrası 1,0900 üzerine yükseliş kaydeden parite, Başkan Powell'ın yıl içinde faiz indirimini öngörmüyoruz mesajı sonrası sınırlı geri çekildi. Ayrıca haftanın son işlem gününde küresel piyasalarda bankacılık sektörüne ilişkin artan endişeler sonrası Almanya'nın en büyük bankası Deutsche Bank'ın euro cinsi CDS'leri hesaplanmaya başlandıkları 2018'den bu yana en yüksek seviyeye yükseldi. Piyasalarda artan belirsizlik sonrası güvenli liman dolar endeksi (DXY) tekrardan 103 üzerine yükselirken, parite sert geri çekildi. 1,0715'te destek bulan parite haftayı Fibonacci %61,8 düzeltme seviyesi 1,0747 üzerinde tamamlamayı başardı. Gelişmeler sonrası Almanya Başbakanı; Deutsche Bank'ın çok karlı bir banka olduğunu ve endişelenmeye gerek olmadığını belirtti. Küresel piyasalarda bu hafta ABD'de final 4Ç22 GSYH, PCE enflasyon, Euro Bölgesinde TÜFE ile işsizlik oranı takip edilecek. ABD'de 4Ç22 final büyümenin %2,7 artması bekleniyor. Euro/Dolar paritesinde geri çekilmelerde 1,0750'yi ilk destek seviyesi olarak izlemeye devam ediyoruz. DXY'nin güç kazanması ve satışların artması halinde 1,0685 ile 1,0630 destek seviyeleri olarak takip edilebilir. Euro/Dolar paritesinde 1,0750 üzerinde kalıcı hareketin devamında yükseliş eğilimi devam edebilir. Yukarı yönlü hareketlerde 1,0800 - 1,0860 ile 1,0915 direnç seviyeleri olarak izlenebilir.

Haftalık Grafik



parite[®]

webborsa[®]

XAU/USD (Ons Altın/\$)

Destekler	:	1935-1920-1900
Dirençler	:	2000-2015-2075

ONS altın haftanın son işlem gününü 1978 dolardan düşüşle tamamladı. Gün içerisinde 1975-2003 dolar bandında hareket eden değerli maden haftalık bazda %0,55 değer kaybetti. Bankacılık sektörüne ilişkin endişeler ve ABD 10 yıllık tahvil getirilerindeki düşüş ile son bir yılın en yüksek seviyelerini test etti. Değerli maden, yetkililerden gelen açıklamalar ve 2000 dolar psikolojik direncinin üzerinde kalıcılık sağlanamaması ile hafta sonuna doğru negatif seyretti. Almanya'nın en büyük bankası olan Deutsche Bank'ın CDS'lerinde görülen yükselişle küresel bankacılık hisselerinde sert düşüşler yaşandı. Bankaların sıkı denetime ve güçlü sermayeye sahip olduğunu belirten Almanya Başbakanı Olaf Scholz, endişelenmeye gerek duyulmadığını söyledi. Bankacılık sektörünün güçlü olduğunu belirten ECB Başkanı Lagarde ise enflasyonu %2 seviyesine getirmeye kararlı olduklarını söyledi. ABD'de Fed üyelerinin açıklamaları takip edildi. Faiz artış kararının kolay alınmadığını söyleyen Fed üyesi Bostic, enflasyonun yüksek seyrini koruduğunu belirtti. Fed üyesi Bullard ise otoritelerin finansal stresi kontrol altına almak için daha fazlasını yapabileceğini söyledi. Bullard ayrıca, enflasyon beklentilerinin görece düşük olmasının dezenflasyon için iyi bir işaret olduğunu belirtti. Dolar endeksi haftayı 103,1 seviyesinden yükselişle, ABD 10 yıllık tahvil getirisi %3,38 seviyesinden düşüşle tamamladı. Ons altında kısa vadeli olarak 2000 dolar seviyesi psikolojik direnç olarak takip edilebilir. Bu seviyenin üzerinde kalıcılık ile değerli madende tarihi zirvesi olan 2070-2075 dolar seviyeleri hedeflenebilir. Aşağı yönlü olarak 1935 ve 1920 dolar seviyeleri destek olarak takip edilebilir.

Haftalık Grafik



parite[®]

webborsa[®]

GBP/USD Paritesi

Destekler	:	1,22000-1,21300-1,21000
Dirençler	:	1,22875-1,23476-1,24500

GBP/USD 1,21906-1,22940 bandında hareket ettikten sonra cuma gününü 1,22300'den düşüşle tamamladı. Dolardaki yukarı yönlü seyir pariteyi baskıladı. Dolar endeksi günü 103,1 seviyesinden yükselişle tamamladı. Volatilitenin yüksek seyrettiği GBP/USD paritesinde haftalık bazdaki kazanç %0,21 oldu. İngiltere'de geçtiğimiz hafta enflasyon rakamları ve merkez bankasının (BoE) faiz kararı takip edildi. TÜFE şubatta %1,1 artış kaydetti. Beklentinin %9,9 olduğu yıllık TÜFE ise %10,1'den, %10,4 seviyesine yükseldi. İngiltere Merkez Bankası martta faizi 25 baz puan artırarak %4,25 seviyesine çıkardı. BoE tarafından yapılan açıklamada, bankacılık sisteminin güçlü sermaye ve likiditesini koruduğunu, kredi koşullarının da yakından takip edildiği belirtildi. Açıklamada enflasyondaki seyre bağlı olarak daha fazla faiz artışı yapılabileceğine yer verildi. BoE Başkanı Bailey, şirketlerden fiyat belirlerken enflasyon tahminlerini dikkate almalarını istedi. Resesyon riskinin azaldığını belirten Bailey, enflasyonda ilerleme olduğunu ancak tetikte olmaları gerektiğini söyledi Paritede kısa vadeli olarak 1,22000 ve 1,21300 destek seviyeleri takip edilebilir. Paritede yukarı yönlü olarak ise 1,22875 ve 1,23476 direnç seviyeleri izlenebilir.

Haftalık Grafik

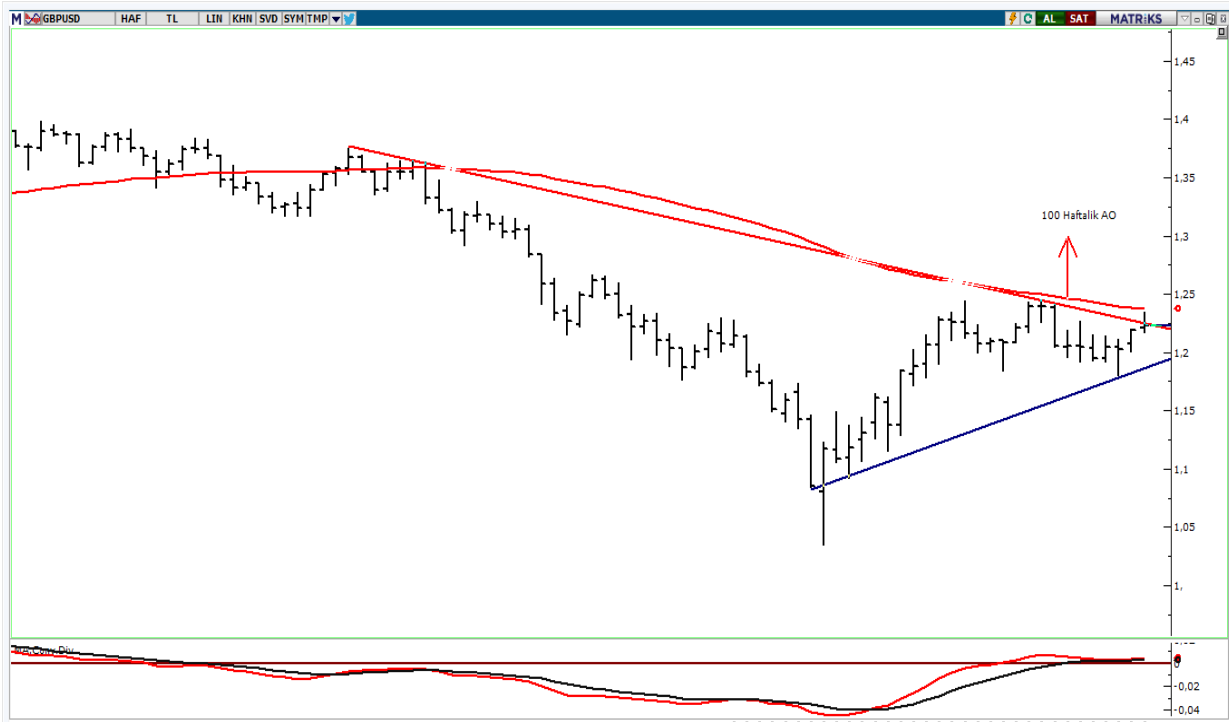

Aşağıdaki tablolar uyarı yazısı ile birlikte okunmalıdır.

Uyarı: Kapanışı 5 günlük HO'nın üzerinde ve 5 günlük HO'sı 22 günlük HO'nın üzerinde olan hisseler "olumlu", altında olan hisseler "olumsuz" olarak yorumlanmıştır. Görünümde sadece hareketli ortalamaların kırılmaları baz alınarak olumlu ya da olumsuz şeklinde otomatik bir değerlendirme yapılmaktadır, diğer teknik göstergelere bakılmamaktadır. Bu nedenle sizlerle paylaştığımız hisse bazlı teknik yorumlarımızda farklı görüşler verilebilir. Pivot Destek Direnç seviyeleri kapanış, günü en yüksek en düşük seviyelere göre matematiksel olarak hesaplanmıştır, Anadolu Yatırım'ın belirlemiş olduğu destek direnç noktaları değildir. Hesaplamanın formüllerini aşağıda bulabilirsiniz.

30 ENDEKSİ HİSSELERİ ÖZET TABLO

	Kapanış	Pivot	Destek-I	Destek-II	Direnç-I	Direnç-II	Hareketli Ortalamalar (HO)					HO'ya Göre Görünüm*
							5	22	50	100	200	
XU100	5.031,98	5.049,86	4.982,35	4.932,72	5.099,49	5.167,00	4.995,43	5.200,67	5.137,93	5.032,87	4.025,64	Olumsuz
XU030	5.537,82	5.560,17	5.481,40	5.424,97	5.616,60	5.695,37	5.496,61	5.729,64	5.665,11	5.496,53	4.388,90	Olumsuz
AKBNK	18,00	18,14	17,84	17,67	18,31	18,61	18,00	18,15	17,37	17,33	14,18	Olumsuz
AKSEN	32,08	31,89	31,43	30,79	32,53	32,99	31,18	33,57	35,58	41,65	36,20	Olumsuz
ALARK	70,70	71,18	69,92	69,13	71,97	73,23	71,21	75,44	72,07	76,30	61,75	Olumsuz
ARCLK	122,60	123,23	120,97	119,33	124,87	127,13	122,28	126,59	116,44	105,45	88,39	Olumsuz
ASELS	56,30	56,60	55,55	54,80	57,35	58,40	55,33	55,80	56,95	53,22	39,87	Olumsuz
BIMAS	141,80	142,20	140,70	139,60	143,30	144,80	141,46	139,61	134,40	133,38	118,84	Olumlu
EKGYO	6,90	6,96	6,84	6,78	7,02	7,14	6,80	7,73	7,86	7,41	5,52	Olumsuz
EREGL	37,10	37,23	36,95	36,81	37,37	37,65	37,07	41,20	40,88	40,15	34,67	Olumsuz
FROTO	601,90	599,60	590,70	579,50	610,80	619,70	584,22	578,01	534,62	480,20	394,27	Olumlu
GARAN	26,92	27,02	26,52	26,12	27,42	27,92	26,28	25,56	24,80	25,90	22,51	Olumlu
GUBRF	210,10	209,87	205,83	201,57	214,13	218,17	204,22	221,77	246,68	227,40	165,55	Olumsuz
HEKTS	30,26	30,24	29,72	29,18	30,78	31,30	29,23	32,45	33,52	35,61	25,57	Olumsuz
ISCTR	13,85	13,99	13,71	13,56	14,14	14,42	13,87	13,23	11,98	11,42	9,20	Olumsuz
KCHOL	78,85	79,70	77,65	76,45	80,90	82,95	78,42	80,67	78,11	74,00	59,19	Olumsuz
KOZAA	40,98	40,69	40,07	39,17	41,59	42,21	39,52	42,03	47,21	46,71	37,47	Olumsuz
KOZAL	22,10	21,75	21,27	20,43	22,59	23,07	20,84	21,66	24,36	21,56	14,92	Olumsuz
KRDMD	19,53	19,75	19,31	19,10	19,96	20,40	19,23	20,59	19,45	17,49	14,60	Olumsuz
ODAS	6,72	6,81	6,63	6,54	6,90	7,08	6,77	7,65	7,81	9,33	7,08	Olumsuz
PETKM	14,81	14,91	14,62	14,44	15,09	15,38	14,63	15,84	16,42	16,81	14,10	Olumsuz
PGSUS	484,10	484,13	476,87	469,63	491,37	498,63	481,54	494,05	494,35	457,52	337,35	Olumsuz
SAHOL	41,36	41,73	40,99	40,63	42,09	42,83	41,41	43,29	41,65	40,72	32,52	Olumsuz
SASA	106,50	106,80	105,10	103,70	108,20	109,90	106,48	109,91	109,26	117,94	87,68	Olumsuz
SISE	44,88	45,17	44,55	44,21	45,51	46,13	44,80	46,66	44,21	41,45	33,21	Olumsuz
TAVHL	76,50	76,97	75,63	74,77	77,83	79,17	76,74	77,96	79,92	83,28	72,58	Olumsuz
TCELL	31,68	31,95	31,29	30,91	32,33	32,99	31,39	32,37	34,53	34,20	27,11	Olumsuz
THYAO	128,40	128,67	126,63	124,87	130,43	132,47	127,14	135,59	138,87	132,46	99,12	Olumsuz
TKFEN	35,24	35,51	34,81	34,37	35,95	36,65	35,22	37,82	39,31	40,82	34,08	Olumsuz
TOASO	187,10	186,27	183,03	178,97	190,33	193,57	182,22	179,21	164,17	147,50	113,37	Olumlu
TUPRS	533,80	538,47	526,93	520,07	545,33	556,87	538,68	562,20	546,57	488,18	384,54	Olumsuz
YKBNK	10,29	10,43	10,15	10,00	10,58	10,86	10,38	9,90	9,11	9,62	7,72	Olumsuz

30 ENDEKSİ HİSSELERİ ÖZET TEKNİK TABLO

	Kapanış	Teknik Göstergeler				Ürettiği Sinyaller			
		CCI	MOM	RSI	STO	CCI	MOM	RSI	STO
XU100	5.031,98	-66,20	92,53	44,97	25,42		Sat	AL	AL
XU030	5.537,82	-64,78	92,03	44,99	26,89		Sat	AL	AL
AKBNK	18,00	-70,84	90,32	50,39	26,11		Sat	AL	AL
AKSEN	32,08	-45,29	94,13	42,52	30,99		Sat	AL	AL
ALARK	70,70	-67,82	87,50	44,21	26,24		Sat	AL	AL
ARCLK	122,60	-76,27	86,46	49,55	27,08		Sat	AL	AL
ASELS	56,30	17,23	98,86	50,44	38,10		Sat	AL	AL
BIMAS	141,80	23,39	101,65	55,27	32,44		AL	AL	AL
EKGYO	6,90	-60,28	85,08	38,95	22,26		Sat	AL	AL
EREGL	37,10	-80,70	86,24	35,32	10,54		Sat	AL	Aşırı Satımda
FROTO	601,90	51,17	98,46	61,18	71,78		Sat	AL	AL
GARAN	26,92	25,69	95,39	56,64	51,65		Sat	AL	AL
GUBRF	210,10	-63,97	92,88	43,80	24,84		Sat	AL	AL
HEKTS	30,26	-42,63	91,14	41,63	29,17		Sat	AL	AL
ISCTR	13,85	-34,94	97,06	57,83	17,98		Sat	AL	Aşırı Satımda
KCHOL	78,85	-47,94	88,10	48,54	40,01		Sat	AL	AL
KOZAA	40,98	-12,09	101,89	43,14	26,30		AL	AL	AL
KOZAL	22,10	169,16	113,16	49,88	27,64	Aşırı Alımda	AL	AL	AL
KRDMD	19,53	-29,48	98,59	47,85	44,65		Sat	AL	AL
ODAS	6,72	-73,09	77,78	35,76	18,18		Sat	AL	Aşırı Satımda
PETKM	14,81	-57,64	92,39	39,65	30,35		Sat	AL	AL
PGSUS	484,10	-69,17	94,37	47,09	30,85		Sat	AL	AL
SAHOL	41,36	-68,74	88,72	45,44	28,12		Sat	AL	AL
SASA	106,50	-89,94	96,64	46,08	15,10		Sat	AL	Aşırı Satımda
SISE	44,88	-71,69	91,82	47,49	29,60		Sat	AL	AL
TAVHL	76,50	-80,01	92,17	45,38	28,28		Sat	AL	AL
TCELL	31,68	-52,46	93,67	44,19	31,92		Sat	AL	AL
THYAO	128,40	-54,53	91,65	41,38	39,26		Sat	AL	AL
TKFEN	35,24	-82,60	84,67	40,97	14,59		Sat	AL	Aşırı Satımda
TOASO	187,10	29,11	100,23	60,14	56,72		AL	AL	AL
TUPRS	533,80	-94,65	89,23	43,83	27,61		Sat	AL	AL
YKBNK	10,29	22,50	96,85	58,12	58,00		Sat	AL	AL

100 ENDEKSİ HİSSELERİ ÖZET TEKNİK TABLO

	Kapanış	Pivot	Destek-I	Destek-II	Direnc-I	Direnc-II	Hareketli Ortalamalar (HO)					HO'ya Göre Görünüm*
							5	22	50	100	200	
AEFES	61,10	60,48	59,62	58,13	61,97	62,83	60,18	58,31	55,79	58,66	48,33	Olumlu
AGHOL	98,00	97,87	96,58	95,17	99,28	100,57	96,21	94,56	92,03	96,23	83,20	Olumlu
AKBNK	18,00	18,14	17,84	17,67	18,31	18,61	18,00	18,15	17,37	17,33	14,18	Olumsuz
AKFGY	3,70	3,72	3,66	3,63	3,75	3,81	3,73	3,94	4,05	4,52	3,73	Olumsuz
AKSA	77,85	78,17	77,08	76,32	78,93	80,02	78,63	84,02	80,10	82,18	71,12	Olumsuz
AKSEN	32,08	31,89	31,43	30,79	32,53	32,99	31,18	33,57	35,58	41,65	36,20	Olumsuz
ALARK	70,70	71,18	69,92	69,13	71,97	73,23	71,21	75,44	72,07	76,30	61,75	Olumsuz
ALBRK	2,63	2,62	2,59	2,56	2,65	2,68	2,60	2,79	2,96	3,07	2,43	Olumsuz
ALGYO	65,95	64,88	63,57	61,18	67,27	68,58	61,47	64,15	63,74	68,76	54,34	Olumsuz
ALKIM	32,58	32,75	31,79	31,01	33,53	34,49	31,06	31,32	31,95	36,11	31,54	Olumsuz
ARCLK	122,60	123,23	120,97	119,33	124,87	127,13	122,28	126,59	116,44	105,45	88,39	Olumsuz
ASELS	56,30	56,60	55,55	54,80	57,35	58,40	55,33	55,80	56,95	53,22	39,87	Olumsuz
ASUZU	157,00	155,23	153,47	149,93	158,77	160,53	152,26	160,27	166,57	195,81	205,13	Olumsuz
AYDEM	14,96	15,05	14,73	14,49	15,29	15,61	14,84	16,31	18,35	20,60	16,40	Olumsuz
BAGFS	29,00	28,87	28,43	27,87	29,43	29,87	28,31	30,54	31,16	36,57	28,88	Olumsuz
BASGZ	14,30	14,41	13,95	13,61	14,75	15,21	14,01	15,34	16,18	18,13	16,82	Olumsuz
BERA	11,92	12,08	11,72	11,53	12,27	12,63	12,11	12,43	12,06	13,27	10,86	Olumsuz
BIMAS	141,80	142,20	140,70	139,60	143,30	144,80	141,46	139,61	134,40	133,38	118,84	Olumlu
BIOEN	18,35	18,11	17,74	17,14	18,71	19,08	17,93	17,33	16,65	16,92	13,45	Olumlu
BRYAT	845,60	842,13	824,47	803,33	863,27	880,93	796,38	854,22	887,49	971,44	729,32	Olumsuz
BUCIM	6,75	6,80	6,67	6,58	6,89	7,02	6,69	7,00	6,42	6,07	4,70	Olumsuz
COLLA	197,00	199,77	194,03	191,07	202,73	208,47	198,62	198,07	192,70	191,03	169,48	Olumsuz
CEMTS	48,10	48,41	47,39	46,69	49,11	50,13	46,98	50,67	50,92	53,07	42,57	Olumsuz
CIMSA	105,80	107,03	104,37	102,93	108,47	111,13	105,86	113,88	104,82	96,52	72,57	Olumsuz
DOAS	127,60	127,70	125,80	124,00	129,50	131,40	126,48	143,02	151,91	153,24	121,52	Olumsuz
DOHOL	9,11	9,22	9,00	8,88	9,34	9,56	9,03	9,48	9,28	8,78	6,69	Olumsuz
ECILC	29,36	29,42	28,84	28,32	29,94	30,52	29,24	30,28	28,26	27,92	21,01	Olumsuz
EGEEN	4.930,00	5.006,27	4.812,53	4.695,07	5.123,73	5.317,47	4.999,60	5.180,50	5.343,42	4.967,24	3.659,80	Olumsuz
EKGYO	6,90	6,96	6,84	6,78	7,02	7,14	6,80	7,73	7,86	7,41	5,52	Olumsuz
ENJSA	29,18	29,42	28,86	28,54	29,74	30,30	29,12	31,02	31,67	30,23	23,21	Olumsuz
ENKAI	29,24	29,54	28,94	28,64	29,84	30,44	28,96	31,23	30,35	27,81	23,12	Olumsuz
ERBOS	131,60	132,20	129,90	128,20	133,90	136,20	131,46	138,66	144,84	158,04	140,57	Olumsuz
EREGL	37,10	37,23	36,95	36,81	37,37	37,65	37,07	41,20	40,88	40,15	34,67	Olumsuz
EUREN	11,20	10,87	10,47	9,73	11,61	12,01	10,46	10,52	10,71	12,43	0,00	Olumsuz
FENER	57,50	58,07	56,73	55,97	58,83	60,17	59,47	55,28	58,05	64,14	58,42	Olumsuz
FROTO	601,90	599,60	590,70	579,50	610,80	619,70	584,22	578,01	534,62	480,20	394,27	Olumlu

100 ENDEKSİ HİSSELERİ ÖZET TEKNİK TABLO

	Kapanış	Pivot	Destek-I	Destek-II	Direnç-I	Direnç-II	Hareketli Ortalamalar (HO)				HO'ya Göre	
							5	22	50	100	200	Görünüm*
GARAN	26,92	27,02	26,52	26,12	27,42	27,92	26,28	25,56	24,80	25,90	22,51	Olumlu
GESAN	278,00	279,17	271,63	265,27	285,53	293,07	270,06	259,84	238,91	239,31	155,19	Olumlu
GLYHO	9,14	8,99	8,85	8,55	9,29	9,43	8,96	9,36	9,42	9,81	6,96	Olumsuz
GSDHO	3,08	3,06	3,04	3,00	3,10	3,12	3,02	3,12	3,21	3,34	2,67	Olumsuz
GUBRF	210,10	209,87	205,83	201,57	214,13	218,17	204,22	221,77	246,68	227,40	165,55	Olumsuz
GWIND	17,77	17,62	17,34	16,91	18,05	18,33	17,01	18,30	18,48	20,99	16,75	Olumsuz
HALKB	11,03	11,17	10,89	10,74	11,32	11,60	11,11	11,47	11,18	11,08	8,98	Olumsuz
HEKTS	30,26	30,24	29,72	29,18	30,78	31,30	29,23	32,45	33,52	35,61	25,57	Olumsuz
IPEKE	28,30	28,11	27,71	27,11	28,71	29,11	27,58	29,68	32,09	32,98	26,04	Olumsuz
ISCTR	13,85	13,99	13,71	13,56	14,14	14,42	13,87	13,23	11,98	11,42	9,20	Olumsuz
ISDMR	37,52	37,73	36,87	36,21	38,39	39,25	37,58	42,32	37,50	34,08	29,48	Olumsuz
ISFIN	5,90	5,94	5,78	5,65	6,07	6,23	5,73	6,03	6,16	7,37	6,64	Olumsuz
ISGYO	10,15	10,11	10,04	9,93	10,22	10,29	9,87	10,45	10,75	10,06	11,96	Olumsuz
JANTS	107,70	108,60	106,70	105,70	109,60	111,50	107,94	109,32	112,36	122,88	101,52	Olumsuz
KARSN	8,72	8,78	8,57	8,43	8,92	9,13	8,75	8,93	9,29	10,73	9,28	Olumsuz
KCAER	15,76	15,87	15,46	15,15	16,18	16,59	15,76	17,17	17,70	18,78	0,00	Olumsuz
KCHOL	78,85	79,70	77,65	76,45	80,90	82,95	78,42	80,67	78,11	74,00	59,19	Olumsuz
KERVT	11,12	11,21	10,87	10,63	11,45	11,79	10,99	11,98	12,79	13,39	10,48	Olumsuz
KLRHO	22,14	22,14	22,14	22,14	22,14	22,14	19,45	20,12	22,70	25,71	0,00	Olumsuz
KMPUR	97,50	98,72	95,93	94,37	100,28	103,07	96,73	103,32	101,71	111,35	78,19	Olumsuz
KONTR	152,80	153,87	151,23	149,67	155,43	158,07	154,68	157,85	150,34	156,52	101,06	Olumsuz
KORDS	74,35	74,53	73,57	72,78	75,32	76,28	72,18	76,33	77,58	79,05	66,83	Olumsuz
KOZAA	40,98	40,69	40,07	39,17	41,59	42,21	39,52	42,03	47,21	46,71	37,47	Olumsuz
KOZAL	22,10	21,75	21,27	20,43	22,59	23,07	20,84	21,66	24,36	21,56	14,92	Olumsuz
KRDMD	19,53	19,75	19,31	19,10	19,96	20,40	19,23	20,59	19,45	17,49	14,60	Olumsuz
KZBGY	21,26	21,31	20,97	20,67	21,61	21,95	21,84	23,84	25,05	24,02	33,86	Olumsuz
MAVI	111,20	110,23	108,97	106,73	112,47	113,73	109,38	107,85	110,15	110,98	88,24	Olumlu
MGROS	170,50	170,07	166,73	162,97	173,83	177,17	168,36	156,23	145,58	140,52	108,78	Olumlu
NTHOL	12,55	12,37	11,95	11,35	12,97	13,39	12,18	11,19	11,28	13,05	12,38	Olumlu
ODAS	6,72	6,81	6,63	6,54	6,90	7,08	6,77	7,65	7,81	9,33	7,08	Olumsuz
OTKAR	920,00	919,77	913,43	906,87	926,33	932,67	918,44	944,60	955,83	911,36	698,35	Olumsuz
OYAKC	39,18	39,72	38,58	37,98	40,32	41,46	38,65	43,50	32,87	26,21	20,03	Olumsuz
PETKM	14,81	14,91	14,62	14,44	15,09	15,38	14,63	15,84	16,42	16,81	14,10	Olumsuz

100 ENDEKSİ HİSSELERİ ÖZET TEKNİK TABLO

	Kapanış	Pivot	Destek-I	Destek-II	Direnç-I	Direnç-II	Hareketli Ortalamalar (HO)					HO'ya Göre Görünüm*
							5	22	50	100	200	
PGSUS	484,10	484,13	476,87	469,63	491,37	498,63	481,54	494,05	494,35	457,52	337,35	Olumsuz
PSGYO	5,97	5,94	5,85	5,73	6,06	6,15	5,87	6,45	7,14	7,87	5,94	Olumsuz
SAHOL	41,36	41,73	40,99	40,63	42,09	42,83	41,41	43,29	41,65	40,72	32,52	Olumsuz
SASA	106,50	106,80	105,10	103,70	108,20	109,90	106,48	109,91	109,26	117,94	87,68	Olumsuz
SELEC	35,48	35,41	35,07	34,65	35,83	36,17	35,39	37,69	38,76	34,98	27,15	Olumsuz
SISE	44,88	45,17	44,55	44,21	45,51	46,13	44,80	46,66	44,21	41,45	33,21	Olumsuz
SKBNK	2,24	2,25	2,22	2,19	2,28	2,31	2,26	2,43	2,56	2,61	2,44	Olumsuz
SMRTG	83,85	84,28	82,47	81,08	85,67	87,48	86,50	83,88	78,72	90,00	57,44	Olumsuz
SNGYO	2,96	2,96	2,93	2,89	3,00	3,03	2,94	3,13	3,13	3,44	4,26	Olumsuz
SOKM	29,06	29,08	28,76	28,46	29,38	29,70	28,85	28,07	27,06	26,09	21,57	Olumlu
TAVHL	76,50	76,97	75,63	74,77	77,83	79,17	76,74	77,96	79,92	83,28	72,58	Olumsuz
TCELL	31,68	31,95	31,29	30,91	32,33	32,99	31,39	32,37	34,53	34,20	27,11	Olumsuz
THYAO	128,40	128,67	126,63	124,87	130,43	132,47	127,14	135,59	138,87	132,46	99,12	Olumsuz
TKFEN	35,24	35,51	34,81	34,37	35,95	36,65	35,22	37,82	39,31	40,82	34,08	Olumsuz
TKNSA	17,36	17,38	17,13	16,91	17,60	17,85	17,38	18,75	19,78	22,76	16,70	Olumsuz
TMSN	51,40	51,72	50,83	50,27	52,28	53,17	51,69	54,06	55,86	62,58	57,83	Olumsuz
TOASO	187,10	186,27	183,03	178,97	190,33	193,57	182,22	179,21	164,17	147,50	113,37	Olumlu
TSKB	4,34	4,39	4,29	4,23	4,45	4,55	4,43	4,31	4,20	4,06	3,65	Olumsuz
TSPOR	3,65	3,67	3,62	3,60	3,69	3,74	3,63	3,75	3,91	4,34	4,60	Olumsuz
TTKOM	17,60	17,81	17,38	17,16	18,03	18,46	17,27	17,94	19,75	18,97	14,65	Olumsuz
TTRAK	507,90	509,83	504,07	500,23	513,67	519,43	508,54	537,96	524,82	499,48	369,48	Olumsuz
TUKAS	16,32	16,48	16,10	15,89	16,69	17,07	16,65	18,76	19,14	20,51	15,65	Olumsuz
TUPRS	533,80	538,47	526,93	520,07	545,33	556,87	538,68	562,20	546,57	488,18	384,54	Olumsuz
TURSG	9,92	9,88	9,74	9,57	10,05	10,19	9,68	10,01	10,29	10,86	8,44	Olumsuz
ULKER	33,28	33,62	32,84	32,40	34,06	34,84	33,86	33,04	35,06	35,03	26,42	Olumsuz
VAKBN	9,31	9,40	9,22	9,14	9,48	9,66	9,31	9,61	9,68	10,04	8,10	Olumsuz
VESBE	11,06	11,09	10,97	10,88	11,18	11,30	11,07	12,05	12,85	12,35	10,77	Olumsuz
VESTL	52,60	53,00	51,40	50,20	54,20	55,80	53,04	56,65	60,28	59,63	45,37	Olumsuz
YYLGD	32,04	32,65	31,43	30,83	33,25	34,47	33,30	34,43	32,26	34,63	27,28	Olumsuz
YKBNK	10,29	10,43	10,15	10,00	10,58	10,86	10,38	9,90	9,11	9,62	7,72	Olumsuz
ZOREN	4,66	4,71	4,59	4,52	4,78	4,90	4,73	5,16	5,19	6,13	4,53	Olumsuz

GAYRİMENKUL YO HİSSELERİ ÖZET TEKNİK TABLO

	Kapanış	Pivot	Destek-I	Destek-II	Direnç-I	Direnç-II	5	22	50	100	200	Görünüm*
AGYO	4,72	4,71	4,66	4,59	4,78	4,83	4,69	4,78	4,79	4,99	5,06	Olumsuz
AKFGY	3,70	3,72	3,66	3,63	3,75	3,81	3,73	3,94	4,05	4,52	3,73	Olumsuz
AKMGY	78,60	79,25	77,35	76,10	80,50	82,40	81,89	79,87	74,43	74,11	62,76	Olumsuz
AKSGY	5,45	5,48	5,39	5,32	5,55	5,64	5,53	5,86	5,99	6,20	4,82	Olumsuz
ALGYO	65,95	64,88	63,57	61,18	67,27	68,58	61,47	64,15	63,74	68,76	54,34	Olumsuz
ATAGY	4,66	4,66	4,60	4,55	4,71	4,77	4,72	5,07	4,85	4,66	3,61	Olumsuz
AVGYO	3,30	3,38	3,18	3,06	3,50	3,70	3,30	3,31	3,34	3,68	3,24	Olumsuz
BASGZ	14,30	14,41	13,95	13,61	14,75	15,21	14,01	15,34	16,18	18,13	16,82	Olumsuz
DGGYO	41,90	41,15	40,41	38,91	42,65	43,39	35,59	24,77	19,78	18,33	15,31	Olumlu
DZGYO	2,78	2,79	2,74	2,69	2,84	2,89	2,76	2,85	2,98	3,46	2,99	Olumsuz
EKGYO	6,90	6,96	6,84	6,78	7,02	7,14	6,80	7,73	7,86	7,41	5,52	Olumsuz
HLGYO	4,21	4,20	4,17	4,12	4,25	4,28	4,15	4,59	4,73	4,99	3,90	Olumsuz
IDGYO	3,32	3,31	3,26	3,20	3,37	3,42	3,36	3,50	3,49	3,69	2,92	Olumsuz
ISGYO	10,15	10,11	10,04	9,93	10,22	10,29	9,87	10,45	10,75	10,06	11,96	Olumsuz
KLGYO	2,65	2,57	2,50	2,34	2,73	2,80	2,41	2,62	2,76	3,01	2,21	Olumsuz
KRGYO	10,97	11,09	10,70	10,43	11,36	11,75	11,33	10,37	8,77	8,77	7,97	Olumsuz
KZBGY	21,26	21,31	20,97	20,67	21,61	21,95	21,84	23,84	25,05	24,02	33,86	Olumsuz
MARGYO	4,33	4,35	4,28	4,23	4,40	4,47	4,34	4,88	5,26	5,04	3,64	Olumsuz
MSGYO	6,29	6,20	6,07	5,84	6,43	6,56	6,08	6,18	6,21	6,43	5,46	Olumsuz
NUGYO	5,71	5,70	5,64	5,56	5,78	5,84	5,62	5,91	6,24	6,88	5,91	Olumsuz
OZKGY	12,95	12,99	12,81	12,68	13,12	13,30	12,96	13,77	14,17	15,26	11,42	Olumsuz
OZGYO	4,06	4,09	4,03	4,00	4,12	4,18	4,06	4,22	4,47	4,61	3,80	Olumsuz
PAGYO	23,00	23,65	22,19	21,39	24,45	25,91	23,01	24,17	25,26	26,06	20,78	Olumsuz
PEKGY	4,02	3,96	3,91	3,79	4,08	4,13	3,89	3,46	3,31	3,33	2,59	Olumlu
PEGYO	7,11	7,12	6,93	6,74	7,31	7,50	6,66	6,44	5,60	4,85	3,49	Olumlu
PSGYO	5,97	5,94	5,85	5,73	6,06	6,15	5,87	6,45	7,14	7,87	5,94	Olumsuz
RYGYO	11,50	11,57	11,33	11,17	11,73	11,97	11,53	12,38	11,75	11,78	8,40	Olumsuz
SEGYO	2,29	2,26	2,22	2,15	2,33	2,37	2,23	2,32	2,24	2,42	0,00	Olumsuz
SRVGY	157,00	157,33	152,87	148,73	161,47	165,93	161,36	172,42	178,88	161,79	132,85	Olumsuz
SNGYO	2,96	2,96	2,93	2,89	3,00	3,03	2,94	3,13	3,13	3,44	4,26	Olumsuz
TRGYO	15,60	15,62	15,31	15,01	15,92	16,23	15,50	16,18	16,30	16,32	12,62	Olumsuz
TDGYO	10,37	10,50	10,11	9,85	10,76	11,15	10,24	10,68	11,63	12,01	10,13	Olumsuz
TSGYO	4,45	4,44	4,37	4,29	4,52	4,59	4,32	4,67	4,84	5,06	4,96	Olumsuz
VKGYO	3,42	3,43	3,38	3,33	3,48	3,53	3,50	3,99	4,34	4,48	3,60	Olumsuz
YKGYO	55,55	56,88	53,97	52,38	58,47	61,38	53,15	41,10	37,42	32,50	23,76	Olumlu
YGGYO	37,08	37,11	36,75	36,41	37,45	37,81	37,05	36,99	36,07	33,91	27,81	Olumlu
YGYO	1,96	1,97	1,94	1,92	1,99	2,02	1,97	1,79	1,75	1,64	1,27	Olumsuz
ZRGYO	4,41	4,44	4,37	4,34	4,47	4,54	4,44	4,72	4,61	4,87	4,28	Olumsuz

TEKNİK ANALİZ İNDİKATÖR DEĞERLERİ NE İFADE EDİYOR?

PİVOT DESTEK DİRENÇ NOKTALARI

Pivot noktaları ve o seviyedeki direnç ve destek bölgesi, fiyatların yönünün değişebileceği bölgelerdir. Bu seviyeler işlem öneri hizmetinde destek ve direnç noktaları her zaman stop ve hedef belirlerken hesaba katılır. Hesaplama önceki günün en yüksek, en düşük ve kapanış fiyatı dikkate alınır.

$$2. \text{ Direnç Seviyesi (R2)} = \text{Pivot} + (\text{R1} - \text{S1})$$

$$1. \text{ Direnç Seviyesi (R1)} = (2 \times \text{Pivot}) - \text{En Düşük}$$

$$\text{Pivot Noktası} = (\text{Yüksek} + \text{Kapanış} + \text{Düşük}) / 3$$

$$1. \text{ Destek Seviyesi (S1)} = (2 \times \text{Pivot}) - \text{En Yüksek}$$

$$2. \text{ Destek Seviyesi (S2)} = \text{Pivot} - (\text{R1} - \text{S1})$$

HAREKETLİ ORTALAMALAR: Hareketli ortalama, hisse senedi fiyatlarının belirli bir zaman dilimindeki ortalamalarını gösteren bir indikatördür. Basit, ağırlıklı ve eksponansiyel (üslü) olarak hesaplanabilir. Basit ortalamalar belirlenen süre içindeki her değere eşit önem verirken, diğer iki yöntem günümüze en yakın değerlere daha fazla ağırlık verir. Bültenimizde basit hareketli ortalama yöntemi kullanılmış, 5, 22, 50, 100 ve 200 günlük hesaplanmıştır. Kısa dönemli hareketli ortalamaların uzun dönemliyi keserek yukarı çıkması "al", aşağı düşmesi ise "sat" sinyalini olarak yorumlanır.

MOMENTUM: Momentum, belirlenmiş olan bir süre içinde fiyatların %kaç değiştiğini gösteren bir göstergedir. Göstergede 100 referans noktasını gösterir. Göstergenin referans çizgisinin altına inmesi "sat", referans çizgisinin üzerine çıkması "al" sinyali olarak değerlendirilir. Momentumun aşırı satım bölgesinden dönüş eğiliminde olması kısa vadede düşüşün tamamlandığını, momentumun belirli bir tepe yapıp aşağı doğru dönmesi, fiyatlardaki artış hızının yavaşladığını ve fiyatların bir süre sonra gerilemeye başlayacağını gösterir.

RSI: "0" ile "100" sayıları arasında hareket eder. RSI'da genellikle 0 - 30 arası aşırı satım, 70 - 100 arası aşırı alım bölgeleridir. Bir hissenin kendi görelî iç gücünü ölçer. Fiyat grafiki tepe veya dip noktaları ile gösterge tepe veya dip noktaları arasındaki uyumsuzluk potansiyel al/sat sinyalleridir. RSI üzerindeki destek/direnç tespitleri çoğu zaman grafik üzerindeki daha olumlu sonuç verir.

STOCHASTIC: 0 - 100 arası hareket eden kısa vadeli bir göstergedir. 0 - 20 arası aşırı satım, 80 - 100 arası aşırı alım durumunu temsil eder. 5 günlük hesaplanan yüksek, düşük ve kapanış değerlerinin bileşimi (%K) ile bununla birlikte hareket eden 3 günlük eğrinin (%D) kesişme noktaları alım/satım yerleri olarak yorumlanabilir. Yavaşlatılmış %K çizgisi aşağıdan yukarıya doğru %D çizgisini keserse "AL", %K çizgisi %D çizgisini yukarıdan aşağıya doğru keserse "SAT" sinyali olarak değerlendirilir.

CCI: CCI eğrisi +100 ile -100 arasında bir değer alır. Göstergede +100 seviyesinin üzeri aşırı alım yapıldığını, -100 seviyesinin altı ise aşırı satım yapıldığını ifade eder

Raporu Hazırlayanlar:

Sevgül Düzgün

Anadolu Yatırım Araştırma Departmanı | Müdür

Sduzgun@anadoluyatirim.com.tr | www.anadolubank.com.tr (216) 649 77 35

Muhammet Çakmak

Anadolu Yatırım Araştırma Departmanı | Yönetmen Yardımcısı

Mcakmak@anadoluyatirim.com.tr | www.anadolubank.com.tr (216) 649 77 37

Uyarı: Burada yer alan yatırım bilgi, yorum ve tavsiyeleri yatırım danışmanlığı kapsamında değildir. Yatırım danışmanlığı hizmeti, yetkili kuruluşlar tarafından kişilerin risk ve getiri tercihleri dikkate alınarak kişiye özel sunulmaktadır. Burada yer alan yorum ve tavsiyeler ise genel niteliktedir. Bu tavsiyeler mali durumunuz ile risk ve getiri tercihlerinize uygun olmayabilir. Bu nedenle, sadece burada yer alan bilgilere dayanılarak yatırım kararı verilmesi beklentilerinize uygun sonuçlar doğurmayabilir.

Bu rapor tarafımızca doğruluğu ve güvenilirliği kabul edilmiş kaynaklar kullanılarak hazırlanmış olup yatırımcılara kendi oluşturacakları yatırım kararlarında yardımcı olmayı hedeflemekte ve herhangi bir yatırım aracını alma veya satma yönünde yatırımcıların kararlarını etkilemeyi amaçlamamaktadır. Yatırımcıların verecekleri yatırım kararları ile bu raporda bulunan görüş, bilgi ve veriler arasında bir bağlantı kurulamayacağı gibi, söz konusu kararların neticesinde oluşabilecek yanlışlık veya zararlardan kurum çalışanları ile Anadolubank A.Ş. ve Anadolu Yatırım Menkul Kıymetler A.Ş.'nin herhangi bir sorumluluğu bulunmamaktadır.