

Teknik Takip Listesi

Kod	Kapanış	Günlük Değ.%	Pivot	Destek 1	Destek 2	Direnç 1	Direnç 2	F/K	PD/DD
AGHOL	276,50	1,19	274,17	267,33	258,17	283,33	290,17	3,43	1,05
FROTO	1149,00	1,50	1143,67	1125,33	1101,67	1167,33	1185,67	8,22	5,52
THYAO	303,75	2,02	300,92	296,83	289,92	307,83	311,92	5,34	1,22
TUPRS	177,00	0,85	177,00	174,20	171,40	179,80	182,60	6,37	1,70
SOKM	59,80	1,36	59,42	58,78	57,77	60,43	61,07	10,94	7,08

	Hareketli Ortalamalar (HO)					HO'ya Göre
	5	22	50	100	200	Görünüm
AGHOL	267,50	262,17	254,12	228,66	207,84	Olumlu
FROTO	1127,60	1095,84	1007,98	900,34	867,93	Olumlu
THYAO	293,45	279,61	278,81	262,90	246,06	Olumlu
TUPRS	174,30	169,30	162,91	155,23	138,07	Olumlu
SOKM	58,66	63,24	65,50	60,99	57,26	Olumsuz

BİST100 Endeksi

Destekler	:	9068-8990-8772-9662
Dirençler	:	9250-9368-9450-9700

BİST 100 endeksi günü %0,17 oranında değer kazancı ile 9157,54 puandan tamamladı. Gün içerisinde 8961-9258 bant aralığında hareket eden endekste gün sonunda işlem hacmi 107,7 milyar TL oldu. Borsada dünkü işlemlerde 126 adet yükselen hisseye karşılık, 384 adet hisse günü düşüş ile tamamladı. Dün hisse bazlı KCHOL, THYAO, YKBNK endekse katkı sağlarken; SASA, EREGL, ASELS endeksi baskılayan tarafta yer aldı. Bankacılık endeksi dün %2,08 yükselirken, sınai endeksi %1,67 değer kaybetti. Gün içerisinde volatilitenin yüksek seyrettiği bankacılık endeksinde pozitif seyir devam etmektedir. Kısa vadeli desteğin 10.992'de (5 günlük AO) bulunduğu XBANK'ta yukarı yönlü olarak 11.393 (tarihi zirve) ve 11.500 seviyeleri takip edilebilir. Endekste yükselen kanal üst bandı ise 12.012'de bulunmaktadır. 10.992 altında kısa vadeli görünüm negatif dönebiler. Olası geri çekilmelerde 10.500 ve 10.437 (22 günlük AO) izlenebilir. BİST100 endeksi, yerel seçimlerin ardından haftaya %1'e yakın yükselişle başladı. Endekste 9250 (düşen kanal üst bandı) üzerinde kalıcılık sağlanamaması ile satışlar hızlandı. Artan satış baskısı ile önemli ortalamaların bulunduğu (5-22-50 günlük AO) 8990-9068 bölgesi test edildi. Öğleden sonra yabancı kurumlar tarafından yayımlanan raporlarda TL'ye yönelik pozitif beklentiler ve 8990-9068 dengelenme ile tepki alımları gerçekleşti. Günü artı yönde tamamlayan BİST100 endeksinde gün içi volatilité %3'ü aştı. Orta vadeli pozitif görünümün pozitif dönmeye ve düşen trendin sona ermesi için de 9250 üzerindeki kapanışlar önem arz etmektedir. Bu seviye üzerinde onay alınması halinde ise 9368 ve 9450 (TL bazlı tarihi zirve) test edilebilir. Endekste 8990-9068 bölgesi altında hareketin başlaması halinde ise negatif görünüm artabilir. Olası geri çekilmelerde önceki dip seviyelerden gelen yükselen trend desteğinin bulunduğu 8772 takip edilebilir. Bu seviyenin aşağısında ise düşen kanal alt bandı ve 100 günlük AO'sı 8662-8595 bölgesi gündeme gelebilir. Orta vadeli teknik göstergelerden MACD günlük bazda "AL" konumuna geçerken, RSI'da yatay bir yönelim hakimdir. Endeks dolar bazında haftanın ilk işlem gününü 2,85 centten tamamladı. Açılıştta dolar bazlı 50 günlük AO'yu test eden endekste (2,86) 200 günlük AO 2,79 centte bulunmaktadır. Bu iki seviye dışındaki fiyatlamalar endeksteki yön konusunda belirleyici olabilir. 2,86 üzerinde tutunmalar ile 3,0 cent bölgesi hedeflenebilir. Geri çekilmelerde 2,71 cent destek olarak takip edilebilir.

Küresel risk iştahı bu sabah karışık yönde bulunuyor....

Dün ABD'de ISM imalat PMI'nin beklentilerin üzerinde gerçekleşmesi ve sektörde genişlemeye işaret etmesiyle risk iştahı zayıfladı. ABD 10 yıllık tahvil faizleri yeniden yükselişe geçerek %4,30 seviyelerini test ederken, dolar endeksinde 1,5 ayın en yüksek seviyeleri görüldü. Dünkü seyrin ardından bu sabah ABD vadeli eksi ve Asya borsaları karışık yönde seyreliyor. Çin'de Xiaomi hisseleri ilk elektrikli otomobili SU7'ye yönelik talep sonrası %15'e yakın yükseldi ve Çin borsalarındaki pozitif seyre öncülük etti. Japonya'da Maliye Bakanı Shunichi Suzuki'nin açıklamaları takip edildi. Bakan Suzuki, "yendeki oynaklığa karşı harekete geçmeye hazırız" dedi. Sabah saatleri itibarıyla dolar/yen kuru 151,77 ile yatay yönde işlem görmektedir. Dolar endeksi (DXY) bu sabah 105,0, ABD 10 yıllık tahvil getirileri %4,32 ile yatay yönde bulunuyor. Tarihi zirvesini 2265 dolara taşıyan Ons altın sabah saatleri itibarıyla 2254 dolar ile yatay yönde işlem görüyor. Son beş ayın zirve seviyelerindeki seyrini koruyan Brent petrol bu sabah 87,6 dolar ile yatay yönde bulunuyor. Orta Doğu'da artan jeopolitik riskler ve Meksika'da arzın daralacağına yönelik haberler Brent petroldeki yükselişi desteklemiştir. Bugün küresel piyasalarda bugün imalat PMI rakamları, ABD JOLTS açık iş imkanları ve Almanya öncü enflasyon verileri izlenecek. PMI verilerinde 50 puan eşik değer olup, yukarıdaki değerler sektördeki genişlemeye, aşağıdaki değerler ise sektördeki daralmaya işaret etmektedir. Yurt içinde bugün ekonomik veri gündemi sakin seyrederken, SAHOL'un 4Ç23 finansallarını açıklaması bekleniyor. Yerel seçimlerin ardından dün yabancı kurumların TL'ye yönelik raporları takip edildi. Goldman Sachs, TL'de iyi bir performans beklediklerini belirtirken; Deutsche Bank, enflasyonla mücadele için mevcut ekonomi programının devam edeceğini ve Türk varlıkları için pozitif tarafta yer aldıklarını ifade etti. Dün %1'e yakın değer kaybeden ve 31,75 seviyesini test eden dolar/TL kuru sabah saatleri itibarıyla 32,26'dan işlem görmektedir. **BİST 100 endeksinde güne pozitif yönde başlanmasını bekliyoruz. Endekste 9250 (düşen kanal üst bandı) üzerinde pozitif görünüm artabilir ve 9500 seviyeleri hedeflenebilir. Olası geri çekilmelerde 8990-9068 (5-22-50 günlük AO) bölgesi takip edilebilir.**



VIOP30 Yakın Vade Kontratı

Destekler	:	10.076-9932-9650
Dirençler	:	10.200-10.500-10.800

VIOP yakın vade kontratı günü 10.183 uzlaşma fiyatından tamamladı. Kontrat gün içinde 9908-10.236 bant aralığında hareket ettikten sonra, günlük bazda %0,76 oranında değer kazandı. Endekste dünkü işlemlerde önemli ortalamaların bulunduğu (5-22-50 günlük AO) 9932-10.076 bölgesi üzerinde dengelenme çabası etkili oldu. Bu seviyeler üzerinde tutunmalar ile 10.200 ilk direnç olmak üzere 10.500 seviyeleri test edilebilir. Diğer yandan yeniden bu bölge altına geçilmesi durumunda negatif görünüm artabilir ve satışlar 9650-9500 seviyelerine kadar devam edebilir.

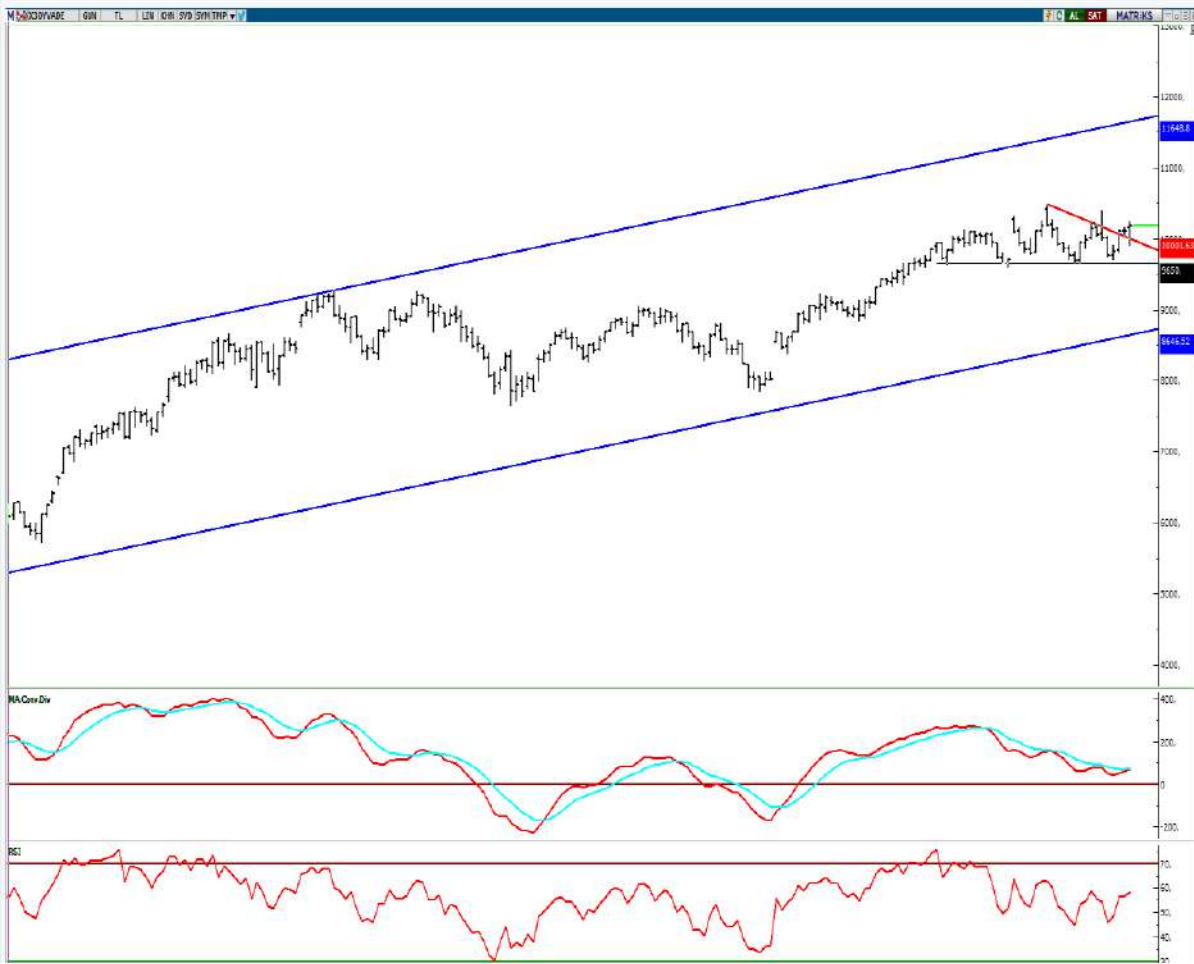

USD/TL Spot

Destekler	:	31,75-31,41-31,00-30,50
Dirençler	:	32,25-32,45-33,36-33,50

Dolar/TL dün 31,7540-32,5173 bant aralığında hareket ettikten sonra günü eksi yönde tamamladı. Gün içerisinde 32,52 seviyesini test etmesinin ardından satış baskısının arttığı kurda 5 ve 22 günlük AO'lar (32,25-32,16) aşağı yönlü geçildi. Kısa vadeli destek olarak 21 Mart'ta test edilen 31,75 seviyesi takip edilebilir. Bu seviye altında satışlar yükselen trend desteğinin bulunduğu 31,41 seviyesine kadar devam edebilir. Yeniden 32,25-32,16 üzerindeki fiyatlanmalarda 32,45 ve 33,36 (tarihi zirve) seviyeleri takip edilebilir. Yurt içinde dün İSO imalat PMI ve İTO İstanbul enflasyonu takip edildi. Mart ayında imalat PMI 50,2'den 50,0'a geriledi. İTO İstanbul enflasyonu mart ayında aylık %3,93 artışla yıllık bazda %76,58'den %78,25'e yükseldi. Yeni haftaya pozitif yönde başlayan dolar endeksinde 104,6 direnci (Fibo %61,8) yukarı yönlü geçildi. Olası yükselişlerde 14 Şubat'ta test edilen 105,0 ve üzerinde 105,7 seviyeleri takip edilebilir. Geri çekilmelerde 5 günlük AO (104,5) izlenebilir.

Haftalık Grafik

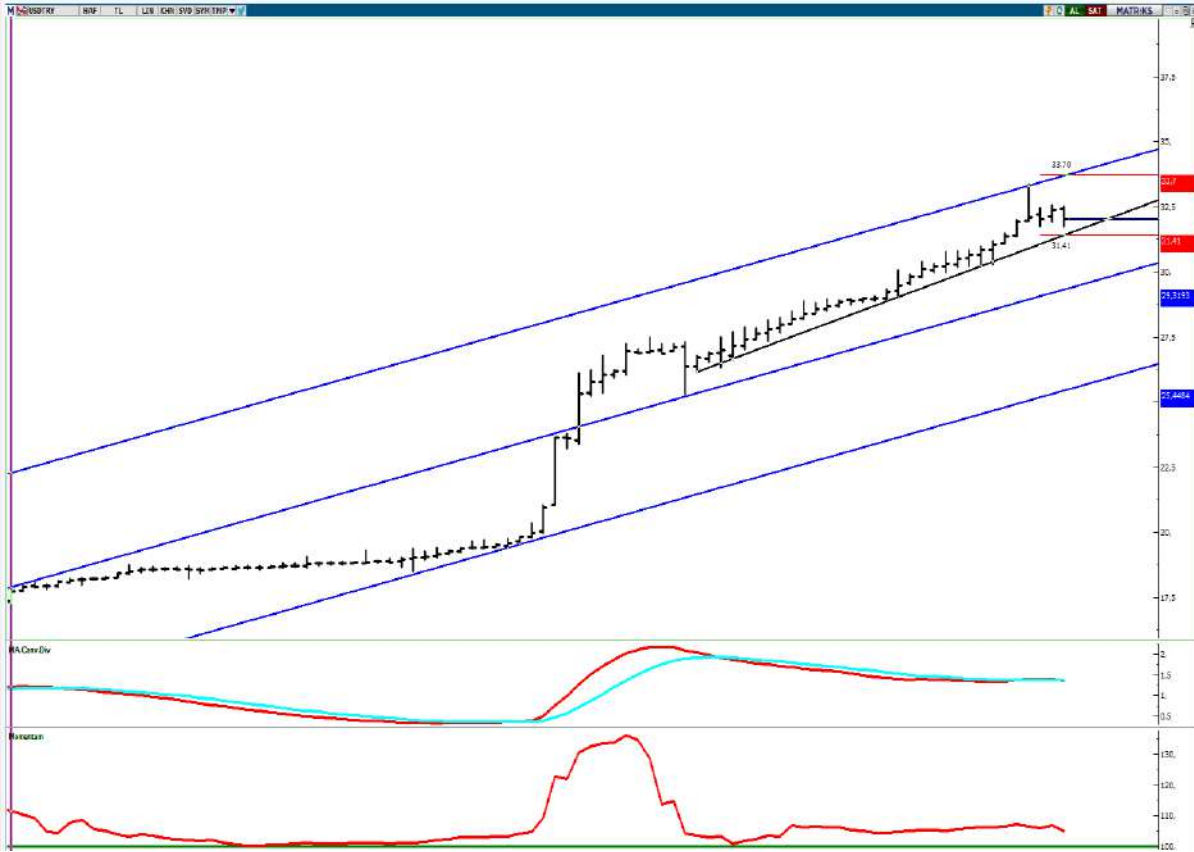

EURO/USD Paritesi

Destekler	:	1,0700-1,0650-1,0600
Dirençler	:	1,0800-1,0900-1,0950

EUR/USD haftanın ilk işlem gününde 1,0731-1,0800 bandında hareket ile zayıf yönde tamamladı. Dünkü işlemlerde satış baskısı kısa vadeli alçalan kanal alt bandı (1,0775) aşağısında hız kazandı. Paritede kısa vadeli yönün pozitifte dönmesi için 5 günlük AO (1,0782) ilk hedef olmak üzere, önemli ortalamaların bulunduğu 1,0826-1,0860 direnç bölgesi takip edilebilir. Olası geri çekilmelerde 1,0700 ve 1,0650 destekleri izlenebilir. Son iki aylık işlemlerde 1,07-1,09 aralığında sıkışık seyrini sürdüren paritede, bu aralık dışındaki fiyatlamalar yön konusunda belirleyici olabilir. Bugün Euro Bölgesi'nin en büyük ekonomisi Almanya'nın öncü enflasyon verileri takip edilecek. Almanya'da manşet TÜFE'nin %0,60 artış göstererek yıllık bazda %2,50'den %2,20'ye gerilemesi bekleniyor. Mart ayı final verilerinde imalat PMI'nin 42,5'ten 41,6'ya gerilemesi bekleniyor. Bugün takip edilecek Mart ayı final verilerinde Euro Bölgesi imalat PMI'nin 46,5'ten 45,7'ye, Almanya'da imalat PMI'nin 42,5'ten 41,6'ya gerilemesi bekleniyor. Bugün ABD'de takip edilecek işgücü verilerinden JOLTS açık imkanları da, paritedeki yön konusunda belirleyici olabilir. JOLTS açık iş imkanlarının 8,790mn olarak gerçekleşmesi bekleniyor. Ocak ayında JOLTS 8,863mn olarak açıklandı.



XAU/USD (Ons Altın/\$)

Destekler	:	2215-2180-2100
Dirençler	:	2265-2300-2400

ONS Altın haftanın ilk işlem gününde 2228-2265 bandında hareket ederek, günü pozitif yönde tamamladı. Haftanın ilk işlem saatlerinde tarihi zirvesi 2265,76 dolara taşınan değerli madende, bu seviyeden başlayan kar satışları etkili oldu. Değerli madende orta vadeli kanal üst bandı (2230) ve üzerinde kalıcılıklar ile yukarı yönlü hareketlerde tarihi zirve (2265) ve 2300 dirençleri hedeflenebilir. Olası geri çekilmelerde 5 günlük AO (2215) yakın vadeli destek olup, aşağısında kısa vadeli yükselen kanal alt bandı (2195) ve 22 günlük AO(2180) takip edilebilir. ABD'de bu hafta odak faiz indirimlerinin zamanlaması konusunda beklentileri şekillendirmesi bakımından yakından izlenen işgücü istatistiklerinde bulunuyor. Özellikle işgücü piyasasının gevşemeye başladığına dair sinyaller, faiz indirimi beklentilerini güçlendirebilir. Bugün takip edilecek şubat ayı JOLTS açık iş ilanlarında beklenti 8,790mn'da bulunmaktadır. Ocak ayında JOLTS 8,863mn seviyesinde gerçekleşmişti.



2 Nisan 2024 Salı

arastirma@anadoluyatirim.com.tr

GBP/USD Paritesi

Destekler	:	1,2518-1,2475-1,2400
Dirençler	:	1,2600-1,2675-1,2700

GBP/USD dünkü işlemlerde 1,2539-1,2644 bandında aşağı yönlü olarak hareket etti. Dolar endeksinde(DXY) takip edilen gün içi yükselişler, paritede GBP aleyhinde görünüme neden oldu. Dünkü işlemlerde 200 günlük AO'nun (1,2590) aşağı yönde geçilmesi ile paritede orta vadeli yön negatife döndü. Teknik olarak pozitif görünüm için önemli ortalamaların bulunduğu 1,2675 ve üzerindeki kalıcılıklar hedeflenebilir. 1,2675'in yukarı yönde geçilmesi halinde, yükselişler 1,27 ve 1,28 dirençlerine kadar devam edebilir. Paritede aşağı yönlü hareketlerde önceki aylarda takip edilen dip seviye 1,2518 ve 1,2475 destekleri izlenebilir. Bugün İngiltere'de imalat PMI'ı takip edilecek. Mart ayı final verilerinde imalat PMI'ın 47,5'ten 49,9'a yükselmesi öngörülüyor. ABD ise bugün JOLTS açık iş ilanlarının 8,790mn olması bekleniyor. ABD işgücü piyasasında takip edilecek olası gevşeme sinyalleri, küresel risk iştahını artırabilir.



NET PARA GİRİŞİNDE İLK 40 HİSSE (GÜNLÜK, İLK 5 KURUMDA)								
Hisse	Kapanış	Alıcılar Net Hacim (TL)	Satıcılar Net Hacim (TL)	Net Para Girişi (TL)	Günlük Fiyat Değ. (%)	Yılbaşına göre Değ. (%)	F/K	PD/DD
KCHOL	209,20	553.530.000	-419.153.400	134.376.600	5,02	47,53	7,34	1,31
YKBNK	28,42	764.033.800	-641.018.500	123.015.300	3,95	45,45	3,53	1,34
BIMAS	362,50	231.290.300	-164.988.700	66.301.600	0,42	20,53	19,29	7,39
TOASO	286,50	147.801.900	-89.568.100	58.233.800	3,43	36,43	9,50	3,88
EREGL	41,30	450.082.800	-394.712.700	55.370.100	-2,41	0,73	35,84	0,78
MGROS	430,00	99.756.310	-58.080.240	41.676.070	3,61	28,36	8,82	2,16
ZOREN	6,13	118.121.100	-78.267.090	39.854.010	3,03	44,92	14,17	1,45
ASELS	54,90	184.052.900	-149.748.600	34.304.300	-2,14	22,05	34,34	2,87
REEDR	49,78	100.515.900	-68.765.210	31.750.690	-2,01	130,89	71,43	14,40
VESTL	85,80	114.587.800	-84.274.620	30.313.180	2,82	85,55	78,41	2,07
PGSUS	822,50	225.032.400	-197.686.400	27.346.000	1,17	26,64	4,02	1,54
EUPWR	157,90	74.977.810	-58.740.800	16.237.010	3,20	-2,53	29,91	9,79
SISE	46,44	104.591.900	-88.749.430	15.842.470	0,43	1,35	8,31	1,00
FROTO	1.149,00	74.720.740	-58.998.860	15.721.880	1,50	55,38	8,22	5,52
VAKBN	14,30	105.976.900	-92.707.230	13.269.670	-1,79	11,37	5,66	0,83
MPARK	207,00	46.501.430	-33.742.820	12.758.610	7,59	38,93	9,51	3,40
FONET	23,46	55.519.960	-42.846.780	12.673.180	9,93	268,87	43,46	14,30
OBAMS	44,90	58.690.670	-47.095.590	11.595.080	-1,10	4,03	16,83	4,92
DOAS	319,25	129.440.300	-117.919.800	11.520.500	1,35	24,22	3,58	1,70
KTLEV	128,90	43.032.740	-32.360.980	10.671.760	-0,08	73,81	30,93	19,94
TURSG	51,05	24.838.750	-14.636.440	10.202.310	0,10	25,86	9,63	3,84
SELVA	17,05	28.094.590	-18.075.330	10.019.260	10,00	53,19	16,00	2,67
ESCAR	236,80	51.448.430	-41.969.300	9.479.130	1,33	48,09	11,41	6,60
AVPGY	44,82	29.977.800	-20.808.660	9.169.140	-0,97	15,58	5,50	0,87
ARCLK	147,40	67.334.020	-58.279.050	9.054.970	-0,41	14,71	12,99	1,87
KARSN	10,07	22.418.210	-14.120.890	8.297.320	0,00	18,05	78,54	3,91
KLGYO	5,31	18.010.230	-9.905.914	8.104.316	-1,67	83,74	1,97	1,02
TMPOL	103,60	24.456.180	-16.415.300	8.040.880	7,69	9,46	25,10	5,12
ANSGR	70,00	30.892.190	-23.032.990	7.859.200	2,34	16,47	5,92	2,46
BRYAT	3.415,00	40.670.570	-32.825.970	7.844.600	-1,01	45,32	42,33	3,82
GIPTA	45,12	20.407.060	-12.618.750	7.788.310	-2,97	58,87	21,90	4,41
RALYH	128,90	19.040.720	-11.492.430	7.548.290	4,88	65,57	19,46	12,13
GENIL	69,65	30.234.080	-22.720.520	7.513.560	4,11	48,57	20,71	2,62
ULKER	102,70	51.808.860	-44.306.520	7.502.340	-1,63	25,47	11,22	2,11
SOKM	59,80	57.727.110	-50.418.540	7.308.570	1,36	10,84	10,94	7,08
GESAN	70,75	34.226.220	-27.108.070	7.118.150	0,78	6,23	22,12	7,83
GOZDE	23,00	15.037.660	-7.937.612	7.100.048	-0,78	10,47	0,00	0,40
ENERY	165,50	28.046.520	-21.650.490	6.396.030	-0,30	47,50	10,84	1,55
IMASM	17,13	19.162.220	-12.794.350	6.367.870	-0,64	35,74	279,12	3,90
IEYHO	5,04	12.948.070	-7.162.936	5.785.134	2,02	16,94	12,15	2,14

Kaynak: Matriks, Finnet

NET PARA ÇIKIŞINDA İLK 40 HİSSE (GÜNLÜK, İLK 5 KURUMDA)								
Hisse	Kapanış	Alıcılar Net Hacim (TL)	Satıcılar Net Hacim (TL)	Net Para Çıkışı (TL)	Günlük Fiyat Değ. (%)	Yılbaşına göre Değ. (%)	F/K	PD/DD
EKGYO	9,25	418.395.400	-526.175.800	-107.780.400	-7,22	34,45	7,39	1,56
MIATK	64,75	168.147.000	-240.810.700	-72.663.700	-5,27	79,36	63,47	18,18
HALKB	13,06	81.094.340	-143.958.500	-62.864.160	-3,69	9,02	9,28	0,73
KOZAL	21,88	124.112.700	-183.390.600	-59.277.900	-6,09	12,03	12,94	4,98
SAHOL	84,50	356.490.800	-404.543.500	-48.052.700	2,42	39,78	3,32	1,27
TUPRS	178,50	291.844.300	-339.868.400	-48.024.100	0,85	24,83	6,42	1,71
DOHOL	13,09	56.063.610	-101.127.000	-45.063.390	-0,46	18,35	3,61	1,11
ISCTR	11,51	349.890.800	-394.739.500	-44.848.700	3,68	26,39	3,98	1,07
BINHO	472,25	81.273.810	-126.026.000	-44.752.190	-9,96	90,04	0,00	2,99
HEKTS	15,63	81.762.640	-126.236.400	-44.473.760	-7,24	-22,24	0,00	5,24
PEKGY	12,45	113.195.500	-154.521.300	-41.325.800	-9,98	-62,02	14,26	4,18
ASTOR	96,20	112.816.600	-152.141.100	-39.324.500	0,26	2,01	20,88	7,84
AEFES	155,00	309.426.000	-347.807.900	-38.381.900	1,37	12,73	4,15	1,42
EKOS	49,44	58.915.100	-94.845.280	-35.930.180	-9,70	38,57	92,75	17,66
ENKAI	34,18	96.784.220	-130.620.700	-33.836.480	-1,78	2,03	12,09	0,95
EGEEN	14.917,50	54.064.020	-87.852.610	-33.788.590	-5,70	43,40	42,11	19,62
KRDMD	22,26	133.526.900	-163.554.000	-30.027.100	-4,05	-6,31	24,57	2,17
TCELL	67,25	140.792.700	-169.821.200	-29.028.500	-0,66	19,88	11,79	1,21
GARAN	69,80	210.341.200	-238.790.000	-28.448.800	1,90	25,08	3,36	1,20
MAVI	72,45	32.728.490	-61.173.440	-28.444.950	-2,09	24,38	16,13	4,56
ISMEN	30,66	46.377.420	-73.218.510	-26.841.090	-3,28	-4,19	8,30	2,88
KRDMA	17,89	36.194.410	-60.307.540	-24.113.130	-6,77	-11,70	19,75	1,74
OTKAR	447,00	55.871.520	-79.757.680	-23.886.160	-4,08	5,05	27,26	6,46
KONYA	10.210,00	59.195.690	-82.179.130	-22.983.440	-5,42	41,71	72,80	19,94
IZENR	26,06	33.909.690	-56.639.370	-22.729.680	-7,26	-2,83	17,81	3,38
MOGAN	17,60	97.511.380	-119.364.100	-21.852.720	-6,43	41,25	26,63	2,45
ALVES	63,35	79.509.460	-100.741.900	-21.232.440	0,16	196,30	54,35	28,46
KONTR	231,20	88.174.230	-107.471.200	-19.296.970	-1,41	6,54	55,86	23,90
ODAS	8,89	41.519.310	-60.583.490	-19.064.180	-3,05	7,76	2,60	1,62
CANTE	17,63	42.469.400	-60.824.310	-18.354.910	-5,22	4,20	37,02	0,98
NETAS	83,45	23.772.650	-41.007.910	-17.235.260	-4,57	102,25	54,31	24,87
ENJSA	57,30	45.777.600	-61.767.380	-15.989.780	-1,88	25,82	14,98	1,17
CWENE	286,00	40.977.790	-55.248.340	-14.270.550	1,42	5,44	31,16	8,64
ALARK	128,00	95.438.460	-109.694.200	-14.255.740	-1,99	41,28	4,33	2,38
TTKOM	30,02	68.851.960	-82.531.100	-13.679.140	-0,99	23,23	18,90	3,24
ALBRK	4,16	26.655.480	-39.142.090	-12.486.610	-4,59	8,90	3,03	0,78
PATEK	111,60	76.586.220	-88.762.960	-12.176.740	-9,64	189,87	857,45	111,21
KBORU	115,30	49.539.900	-61.334.260	-11.794.360	-3,27	173,87	52,59	6,89
BTCIM	131,30	45.284.140	-56.192.650	-10.908.510	-2,09	12,61	0,00	21,50
GEREL	35,50	17.024.020	-27.809.820	-10.785.800	-9,99	62,84	44,08	8,16

Kaynak: Matriks, Finnet

Aşağıdaki tablolar uyarı yazısı ile birlikte okunmalıdır.

Uyarı: Kapanışı 5 günlük HO'nın üzerinde ve 5 günlük HO'sı 22 günlük HO'nın üzerinde olan hisseler "olumlu", altında olan hisseler "olumsuz" olarak yorumlanmıştır. Görünümde sadece hareketli ortalamaların kırılmaları baz alınarak olumlu ya da olumsuz şeklinde otomatik bir değerlendirme yapılmaktadır, diğer teknik göstergelere bakılmamaktadır. Bu nedenle sizlerle paylaştığımız hisse bazlı teknik yorumlarımızda farklı görüşler verilebilir. Pivot Destek Direnç seviyeleri kapanış, günüçi en yüksek en düşük seviyelere göre matematiksel olarak hesaplanmıştır, Anadolu Yatırım'ın belirlemiş olduğu destek direnç noktaları değildir. Hesaplamanın formüllerini aşağıda bulabilirsiniz.

	Kapanış	Pivot	Destek-I	Destek-II	Direnç-I	Direnç-II	Hareketli Ortalamalar (HO)					HO'ya Göre Görünüm*
							5	22	50	100	200	
XU100	9.157,54	9.125,90	8.993,16	8.828,78	9.290,28	9.423,02	8.998,80	8.978,25	8.927,91	8.365,05	7.909,18	Olumlu
XU030	9.924,81	9.876,25	9.751,77	9.578,72	10.049,30	10.173,78	9.737,98	9.588,79	9.521,89	8.961,17	8.460,58	Olumlu
AKBNK	47,80	47,45	46,15	44,49	49,11	50,41	46,01	41,42	40,16	37,50	32,37	Olumlu
ALARK	128,00	128,43	124,37	120,73	132,07	136,13	129,60	128,35	122,14	108,72	108,80	Olumsuz
ASELS	54,90	54,98	54,12	53,33	55,77	56,63	55,03	56,32	55,58	51,01	44,51	Olumsuz
ASTOR	96,20	97,92	93,53	90,87	100,58	104,97	94,59	103,90	113,63	108,96	112,06	Olumsuz
BIMAS	362,50	360,67	354,83	347,17	368,33	374,17	354,20	374,74	379,08	345,03	296,60	Olumsuz
BRSAN	614,00	620,00	602,00	590,00	632,00	650,00	615,20	646,93	650,87	645,24	617,59	Olumsuz
EKGYO	9,25	9,23	9,01	8,77	9,47	9,69	9,53	10,51	10,50	9,04	8,55	Olumsuz
ENKAI	34,18	34,33	33,73	33,27	34,79	35,39	34,33	36,10	37,45	35,72	33,97	Olumsuz
EREGL	41,30	41,68	40,90	40,50	42,08	42,86	41,94	44,06	44,87	42,97	41,99	Olumsuz
FROTO	1.149,00	1.143,67	1.125,33	1.101,67	1.167,33	1.185,67	1.127,60	1.095,84	1.007,98	900,34	867,93	Olumlu
GUBRF	152,60	154,23	149,97	147,33	156,87	161,13	158,36	171,34	171,33	220,78	274,19	Olumsuz
SAHOL	84,50	83,87	81,63	78,77	86,73	88,97	81,12	78,80	78,08	70,40	63,18	Olumlu
HEKTS	15,63	15,88	15,26	14,88	16,26	16,88	16,47	17,38	18,35	19,42	23,11	Olumsuz
KRDMD	22,26	22,57	21,77	21,29	23,05	23,85	22,73	24,31	26,25	25,22	25,31	Olumsuz
KCHOL	209,20	207,37	202,63	196,07	213,93	218,67	199,40	183,35	175,01	159,61	146,46	Olumlu
KONTR	231,20	236,23	226,07	220,93	241,37	251,53	228,58	247,05	254,35	245,18	248,05	Olumsuz
KOZAL	21,88	22,25	21,41	20,95	22,71	23,55	22,07	23,00	22,44	21,81	24,23	Olumsuz
ODAS	8,89	8,99	8,69	8,50	9,18	9,48	8,90	9,66	9,67	9,63	10,44	Olumsuz
OYAKC	57,10	57,47	55,93	54,77	58,63	60,17	59,15	63,19	64,56	62,58	63,32	Olumsuz
PGSUS	822,50	819,17	807,83	793,17	833,83	845,17	805,90	803,02	799,35	748,69	762,88	Olumlu
PETKM	19,02	19,31	18,66	18,31	19,66	20,31	20,02	22,64	22,95	21,49	20,29	Olumsuz
SASA	40,50	41,23	39,77	39,03	41,97	43,43	40,74	39,27	39,57	40,69	46,40	Olumsuz
TOASO	286,50	283,25	279,50	272,50	290,25	294,00	273,70	270,83	262,18	245,97	258,92	Olumlu
TCELL	67,25	66,97	65,68	64,12	68,53	69,82	67,27	65,22	66,75	62,06	55,96	Olumsuz
TUPRS	178,50	177,87	174,43	170,37	181,93	185,37	174,30	169,30	162,91	155,23	138,07	Olumlu
THYAO	303,75	300,92	296,83	289,92	307,83	311,92	293,45	279,61	278,81	262,90	246,06	Olumlu
GARAN	69,80	70,08	67,27	64,73	72,62	75,43	67,62	62,08	61,85	58,43	51,32	Olumlu
ISCTR	11,51	11,47	11,12	10,73	11,86	12,21	10,99	10,50	10,45	9,71	8,64	Olumlu
SISE	46,44	46,69	45,57	44,69	47,57	48,69	45,75	47,61	49,44	48,63	49,60	Olumsuz
YKBNK	28,42	28,21	27,63	26,85	28,99	29,57	27,26	24,09	23,41	21,69	18,83	Olumlu

30 ENDEKSİ HİSSELERİ ÖZET TEKNİK TABLO

	Kapanış	Teknik Göstergeler				Ürettiği Sinyaller			
		CCI	MOM	RSI	STO	CCI	MOM	RSI	STO
XU100	9.157,54	89,12	103,08	56,77	45,53		AL	AL	AL
XU030	9.924,81	92,57	105,20	60,61	47,55		AL	AL	AL
AKBNK	47,80	116,99	122,98	74,50	75,21	Aşırı Alımda	AL	Aşırı Alımda	AL
ALARK	128,00	-3,29	100,79	52,02	49,81		AL	AL	AL
ASELS	54,90	-102,89	97,34	46,58	52,10	Aşırı Satımda	Sat	AL	AL
ASTOR	96,20	-11,38	91,44	33,92	20,60		Sat	AL	AL
BIMAS	362,50	-50,71	93,19	44,22	28,51		Sat	AL	AL
BRSAN	614,00	-49,04	94,17	43,88	13,78		Sat	AL	Aşırı Satımda
EKGYO	9,25	-122,39	84,86	35,42	33,36	Aşırı Satımda	Sat	AL	AL
ENKAI	34,18	-97,40	94,42	35,88	31,59		Sat	AL	AL
EREGL	41,30	-121,55	93,14	30,67	18,75	Aşırı Satımda	Sat	AL	Aşırı Satımda
FROTO	1.149,00	64,55	103,98	59,94	43,67		AL	AL	AL
GUBRF	152,60	-123,61	87,95	36,50	43,89	Aşırı Satımda	Sat	AL	AL
SAHOL	84,50	160,76	108,19	63,41	62,37	Aşırı Alımda	AL	AL	AL
HEKTS	15,63	-246,34	90,87	29,23	30,21	Aşırı Satımda	Sat	Aşırı Satımda	AL
KRDMD	22,26	-130,34	93,22	30,83	20,04	Aşırı Satımda	Sat	AL	AL
KCHOL	209,20	124,08	117,46	72,63	49,30	Aşırı Alımda	AL	Aşırı Alımda	AL
KONTR	231,20	-10,09	91,84	40,69	29,96		Sat	AL	AL
KOZAL	21,88	-34,16	95,88	45,63	54,25		Sat	AL	AL
ODAS	8,89	-65,90	89,26	41,53	26,88		Sat	AL	AL
OYAKC	57,10	-170,11	91,21	34,54	35,70	Aşırı Satımda	Sat	AL	AL
PGSUS	822,50	127,82	103,39	56,41	57,24	Aşırı Alımda	AL	AL	AL
PETKM	19,02	-137,88	80,87	25,11	1,22	Aşırı Satımda	Sat	Aşırı Satımda	Aşırı Satımda
SASA	40,50	67,04	105,69	52,51	59,59		AL	AL	AL
TOASO	286,50	173,72	105,43	63,92	50,88	Aşırı Alımda	AL	AL	AL
TCELL	67,25	24,94	108,64	53,58	30,76		AL	AL	AL
TUPRS	178,50	129,91	107,92	66,10	68,42	Aşırı Alımda	AL	AL	AL
THYAO	303,75	144,18	111,78	67,95	72,15	Aşırı Alımda	AL	AL	AL
GARAN	69,80	118,71	118,38	73,31	67,04	Aşırı Alımda	AL	Aşırı Alımda	AL
ISCTR	11,51	151,05	113,66	62,80	42,00	Aşırı Alımda	AL	AL	AL
SISE	46,44	-19,07	97,20	41,18	18,86		Sat	AL	Aşırı Satımda
YKBNK	28,42	98,41	130,37	73,86	61,01		AL	Aşırı Alımda	AL

100 ENDEKSİ HİSSELERİ ÖZET TEKNİK TABLO

	Kapanış	Pivot	Destek-I	Destek-II	Direnç-I	Direnç-II	Hareketli Ortalamalar (HO)					HO'ya Göre
							5	22	50	100	200	Görünüm*
AGROT	37,74	37,08	35,94	34,14	38,88	40,02	36,87	33,31	33,66	0,00	0,00	Olumlu
AHGAZ	12,90	13,12	12,68	12,47	13,33	13,77	13,11	13,46	13,23	12,31	12,58	Olumsuz
AKBNK	47,80	47,45	46,15	44,49	49,11	50,41	46,01	41,42	40,16	37,50	32,37	Olumlu
AKCNS	144,00	143,67	140,13	136,27	147,53	151,07	144,34	148,72	162,44	154,33	147,15	Olumsuz
AKFGY	2,20	2,20	2,16	2,11	2,25	2,29	2,16	2,44	2,36	2,19	2,28	Olumsuz
AKFYE	22,12	22,40	21,52	20,92	23,00	23,88	22,56	26,67	24,84	20,90	18,26	Olumsuz
AKSA	101,00	101,13	99,37	97,73	102,77	104,53	98,75	101,71	100,10	93,65	89,47	Olumsuz
AKSEN	34,16	34,32	33,54	32,92	34,94	35,72	34,48	36,55	37,03	34,75	36,16	Olumsuz
ALARK	128,00	128,43	124,37	120,73	132,07	136,13	129,60	128,35	122,14	108,72	108,80	Olumsuz
ALBRK	4,16	4,20	3,99	3,83	4,36	4,57	4,27	4,24	4,36	4,16	3,98	Olumsuz
ALFAS	101,20	99,53	94,57	87,93	106,17	111,13	93,12	94,66	101,60	99,25	106,60	Olumsuz
ANSGR	70,00	68,83	67,07	64,13	71,77	73,53	69,08	72,00	70,48	66,43	52,57	Olumsuz
AEFES	155,00	155,30	151,10	147,20	159,20	163,40	150,56	147,01	148,92	135,68	117,30	Olumlu
ARCLK	147,40	147,40	144,10	140,80	150,70	154,00	147,34	152,14	152,28	142,25	145,62	Olumsuz
ASELS	54,90	54,98	54,12	53,33	55,77	56,63	55,03	56,32	55,58	51,01	44,51	Olumsuz
ASTOR	96,20	97,92	93,53	90,87	100,58	104,97	94,59	103,90	113,63	108,96	112,06	Olumsuz
BTCIM	131,30	130,93	127,67	124,03	134,57	137,83	126,30	121,27	117,03	124,81	100,47	Olumlu
BERA	19,29	19,40	18,49	17,68	20,21	21,12	20,53	19,29	16,47	14,52	14,67	Olumsuz
BIENY	40,60	41,18	39,74	38,88	42,04	43,48	40,62	42,57	45,17	44,86	51,71	Olumsuz
BIMAS	362,50	360,67	354,83	347,17	368,33	374,17	354,20	374,74	379,08	345,03	296,60	Olumsuz
BIOEN	17,51	17,64	16,97	16,42	18,19	18,86	17,47	18,70	19,70	19,27	19,35	Olumsuz
BOBET	33,38	33,35	32,51	31,63	34,23	35,07	34,17	35,05	36,60	34,49	33,87	Olumsuz
BRSAN	614,00	620,00	602,00	590,00	632,00	650,00	615,20	646,93	650,87	645,24	617,59	Olumsuz
BRYAT	3.415,00	3.406,67	3.328,33	3.241,67	3.493,33	3.571,67	3.402,00	3.759,20	3.414,30	2.926,63	2.494,50	Olumsuz
BFREN	1.028,00	1.038,00	1.003,00	978,00	1.063,00	1.098,00	1.044,60	1.105,36	1.061,02	997,51	799,34	Olumsuz
COLLA	599,00	593,00	583,00	567,00	609,00	619,00	574,00	591,45	595,93	530,18	441,13	Olumsuz
CWENE	286,00	290,83	277,67	269,33	299,17	312,33	271,05	280,97	308,60	296,94	301,52	Olumsuz
CANTE	17,63	17,93	17,08	16,54	18,47	19,32	17,89	17,61	18,10	17,94	19,29	Olumsuz
CIMSA	30,70	30,77	29,77	28,85	31,69	32,69	31,21	32,76	34,35	32,72	31,50	Olumsuz
DOHOL	13,09	13,12	12,71	12,32	13,51	13,92	12,97	13,08	13,31	12,76	12,87	Olumsuz
DOAS	319,25	318,33	313,92	308,58	323,67	328,08	312,90	298,08	282,39	264,27	253,54	Olumlu
ECZYT	225,90	229,00	221,50	217,10	233,40	240,90	230,36	243,00	263,20	270,91	246,33	Olumsuz
EGEEN	14.917,50	15.129,17	14.438,33	13.959,17	15.608,33	16.299,17	15.012,00	15.241,70	14.245,70	12.687,53	10.059,27	Olumsuz
ECILC	48,60	49,23	47,75	46,91	50,07	51,55	49,83	52,50	51,65	48,21	47,59	Olumsuz
EKGYO	9,25	9,23	9,01	8,77	9,47	9,69	9,53	10,51	10,50	9,04	8,55	Olumsuz
ENJSA	57,30	57,92	55,88	54,47	59,33	61,37	57,53	58,18	57,66	52,61	50,23	Olumsuz

100 ENDEKSİ HİSSELERİ ÖZET TEKNİK TABLO

	Kapanış	Pivot	Destek-I	Destek-II	Direnç-I	Direnç-II	Hareketli Ortalamalar (HO)					HO'ya Göre
							5	22	50	100	200	Görünüm*
ENERY	165,50	166,13	160,97	156,43	170,67	175,83	160,12	154,00	151,39	141,60	0,00	Olumlu
ENKAI	34,18	34,33	33,73	33,27	34,79	35,39	34,33	36,10	37,45	35,72	33,97	Olumsuz
EREGL	41,30	41,68	40,90	40,50	42,08	42,86	41,94	44,06	44,87	42,97	41,99	Olumsuz
EUREN	15,18	15,36	14,82	14,46	15,72	16,26	15,51	17,85	17,45	16,48	16,61	Olumsuz
EUPWR	157,90	160,97	153,63	149,37	165,23	172,57	149,82	155,89	170,46	168,90	176,19	Olumsuz
FROTO	1.149,00	1.143,67	1.125,33	1.101,67	1.167,33	1.185,67	1.127,60	1.095,84	1.007,98	900,34	867,93	Olumlu
GWIND	24,32	24,71	23,75	23,19	25,27	26,23	24,81	25,56	26,42	25,33	25,76	Olumsuz
GESAN	70,75	72,90	68,60	66,45	75,05	79,35	67,66	69,93	75,49	74,75	81,55	Olumsuz
GUBRF	152,60	154,23	149,97	147,33	156,87	161,13	158,36	171,34	171,33	220,78	274,19	Olumsuz
SAHOL	84,50	83,87	81,63	78,77	86,73	88,97	81,12	78,80	78,08	70,40	63,18	Olumlu
HEKTS	15,63	15,88	15,26	14,88	16,26	16,88	16,47	17,38	18,35	19,42	23,11	Olumsuz
IPEKE	38,90	39,37	37,99	37,09	40,27	41,65	38,28	40,37	39,37	37,57	39,90	Olumsuz
ISGYO	14,43	14,73	14,06	13,70	15,09	15,76	14,45	15,62	17,06	18,12	18,44	Olumsuz
ISMEN	30,66	31,60	29,70	28,74	32,56	34,46	30,64	34,18	35,39	33,36	32,72	Olumsuz
IZENR	26,06	26,44	24,94	23,82	27,56	29,06	27,05	28,96	31,44	30,96	0,00	Olumsuz
KLSEK	59,80	60,88	58,67	57,53	62,02	64,23	60,12	65,15	70,02	69,48	0,00	Olumsuz
KRDMD	22,26	22,57	21,77	21,29	23,05	23,85	22,73	24,31	26,25	25,22	25,31	Olumsuz
KAYSE	28,92	29,27	28,19	27,45	30,01	31,09	29,14	31,87	34,29	35,26	35,73	Olumsuz
KCAER	45,04	45,79	43,67	42,31	47,15	49,27	45,74	51,37	47,68	38,96	31,48	Olumsuz
KCHOL	209,20	207,37	202,63	196,07	213,93	218,67	199,40	183,35	175,01	159,61	146,46	Olumlu
KONTR	231,20	236,23	226,07	220,93	241,37	251,53	228,58	247,05	254,35	245,18	248,05	Olumsuz
KONYA	10.210,00	10.279,17	9.858,33	9.506,67	10.630,83	11.051,67	10.191,50	10.187,16	9.268,20	8.732,90	7.124,62	Olumlu
KOZAL	21,88	22,25	21,41	20,95	22,71	23,55	22,07	23,00	22,44	21,81	24,23	Olumsuz
KOZAA	47,16	48,00	46,10	45,04	49,06	50,96	47,20	49,43	49,76	49,21	54,64	Olumsuz
MAVI	72,45	73,25	70,00	67,55	75,70	78,95	72,07	73,50	72,04	63,83	56,71	Olumsuz
MIATK	64,75	65,88	61,72	58,68	68,92	73,08	64,11	70,64	61,82	50,66	40,18	Olumsuz
MGROS	430,00	425,00	418,25	406,50	436,75	443,50	415,85	461,07	449,78	401,70	365,44	Olumsuz
ODAS	8,89	8,99	8,69	8,50	9,18	9,48	8,90	9,66	9,67	9,63	10,44	Olumsuz
OTKAR	447,00	455,83	435,17	423,33	467,67	488,33	452,80	476,78	490,09	461,50	398,24	Olumsuz
OYAKC	57,10	57,47	55,93	54,77	58,63	60,17	59,15	63,19	64,56	62,58	63,32	Olumsuz
PGSUS	822,50	819,17	807,83	793,17	833,83	845,17	805,90	803,02	799,35	748,69	762,88	Olumlu
PETKM	19,02	19,31	18,66	18,31	19,66	20,31	20,02	22,64	22,95	21,49	20,29	Olumsuz
QUAGR	3,95	3,98	3,89	3,84	4,03	4,12	3,99	4,07	4,18	4,75	5,82	Olumsuz

100 ENDEKSİ HİSSELERİ ÖZET TEKNİK TABLO

	Kapanış	Pivot	Destek-I	Destek-II	Direnç-I	Direnç-II	Hareketli Ortalamalar (HO)					HO'ya Göre Görünüm*
							5	22	50	100	200	
REEDR	49,78	49,45	47,69	45,61	51,53	53,29	50,88	59,08	50,41	37,51	0,00	Olumsuz
SASA	40,50	41,23	39,77	39,03	41,97	43,43	40,74	39,27	39,57	40,69	46,40	Olumsuz
SAYAS	86,40	87,52	82,08	77,77	91,83	97,27	81,80	86,46	94,87	92,65	86,02	Olumsuz
SDTTR	312,25	320,00	301,00	289,75	331,25	350,25	311,05	339,01	369,69	330,29	315,97	Olumsuz
SMRTG	59,80	60,33	57,92	56,03	62,22	64,63	56,24	58,77	63,17	61,57	64,96	Olumsuz
SKBNK	4,10	4,11	4,00	3,89	4,22	4,33	4,12	4,38	4,69	5,38	5,06	Olumsuz
SOKM	59,80	59,42	58,78	57,77	60,43	61,07	58,66	63,24	65,50	60,99	57,26	Olumsuz
TABGD	131,50	132,67	128,83	126,17	135,33	139,17	130,76	132,70	136,19	135,29	0,00	Olumsuz
TAVHL	188,20	184,80	181,40	174,60	191,60	195,00	178,18	169,51	160,05	138,05	127,62	Olumlu
TKFEN	39,60	40,07	38,77	37,95	40,89	42,19	40,30	42,88	43,62	42,26	43,58	Olumsuz
TOASO	286,50	283,25	279,50	272,50	290,25	294,00	273,70	270,83	262,18	245,97	258,92	Olumlu
TUKAS	7,80	7,87	7,64	7,48	8,03	8,26	7,92	8,52	8,44	7,91	8,29	Olumsuz
TCELL	67,25	66,97	65,68	64,12	68,53	69,82	67,27	65,22	66,75	62,06	55,96	Olumsuz
TUPRS	178,50	177,87	174,43	170,37	181,93	185,37	174,30	169,30	162,91	155,23	138,07	Olumlu
THYAO	303,75	300,92	296,83	289,92	307,83	311,92	293,45	279,61	278,81	262,90	246,06	Olumlu
TTKOM	30,02	29,87	29,23	28,43	30,67	31,31	30,26	30,22	31,38	28,15	25,20	Olumsuz
TTRAK	922,00	933,67	899,33	876,67	956,33	990,67	895,60	857,39	807,29	733,10	716,50	Olumlu
GARAN	69,80	70,08	67,27	64,73	72,62	75,43	67,62	62,08	61,85	58,43	51,32	Olumlu
HALKB	13,06	13,25	12,69	12,33	13,61	14,17	13,26	13,50	13,76	13,21	13,70	Olumsuz
ISCTR	11,51	11,47	11,12	10,73	11,86	12,21	10,99	10,50	10,45	9,71	8,64	Olumlu
TSKB	8,90	8,69	8,49	8,07	9,11	9,31	8,48	8,41	8,45	7,79	7,23	Olumlu
TURSG	51,05	50,87	49,80	48,54	52,13	53,20	50,52	51,37	50,90	45,30	36,14	Olumsuz
SISE	46,44	46,69	45,57	44,69	47,57	48,69	45,75	47,61	49,44	48,63	49,60	Olumsuz
VAKBN	14,30	14,32	13,84	13,39	14,77	15,25	14,30	13,76	14,12	14,11	13,90	Olumsuz
ULKER	102,70	103,00	99,70	96,70	106,00	109,30	102,12	105,85	103,36	92,64	77,62	Olumsuz
VESBE	19,14	19,15	18,91	18,69	19,37	19,61	19,01	19,42	19,01	17,57	16,77	Olumsuz
VESTL	85,80	85,27	81,73	77,67	89,33	92,87	82,17	79,77	76,95	64,47	63,09	Olumlu
YKBNK	28,42	28,21	27,63	26,85	28,99	29,57	27,26	24,09	23,41	21,69	18,83	Olumlu
YYLGD	12,88	13,01	12,57	12,25	13,33	13,77	12,95	13,91	15,01	14,45	16,17	Olumsuz
YEOTK	216,30	221,17	209,63	202,97	227,83	239,37	205,58	216,15	227,45	214,03	194,92	Olumsuz
ZOREN	6,13	5,97	5,78	5,42	6,33	6,52	5,74	5,43	5,28	4,96	4,87	Olumlu

GAYRİMENKUL YO HİSSELERİ ÖZET TEKNİK TABLO

	Kapanış	Pivot	Destek-I	Destek-II	Direnç-I	Direnç-II	Hareketli Ortalamalar					HO'ya Göre
							5	22	50	100	200	Görünüm*
ADGYO	27,72	28,13	26,75	25,79	29,09	30,47	28,04	33,49	34,41	33,40	0,00	Olumsuz
AKFGY	2,20	2,20	2,16	2,11	2,25	2,29	2,16	2,44	2,36	2,19	2,28	Olumsuz
AKSGY	16,30	16,34	15,90	15,49	16,75	17,19	16,03	16,80	16,30	13,97	11,78	Olumsuz
AKMGY	303,50	298,58	282,42	261,33	319,67	335,83	285,00	272,68	234,44	192,13	158,82	Olumlu
ALGYO	42,40	43,09	41,57	40,75	43,91	45,43	42,57	45,89	44,52	41,88	40,34	Olumsuz
ASGYO	14,13	14,38	13,72	13,31	14,79	15,45	14,41	14,63	15,70	15,71	0,00	Olumsuz
ATAGY	11,00	11,15	10,48	9,97	11,66	12,33	11,60	13,02	11,61	10,28	9,54	Olumsuz
AGYO	7,78	7,74	7,43	7,09	8,08	8,39	8,18	9,43	9,53	9,18	7,91	Olumsuz
AVGYO	7,58	7,69	7,43	7,29	7,83	8,09	7,70	8,18	8,50	8,66	8,06	Olumsuz
AVPGY	44,82	44,23	43,25	41,69	45,79	46,77	44,23	44,00	47,37	0,00	0,00	Olumlu
BASGZ	18,35	18,65	17,99	17,64	19,00	19,66	18,94	20,62	21,06	19,68	18,90	Olumsuz
BEGYO	3,96	4,02	3,90	3,84	4,08	4,20	4,09	5,14	5,10	0,00	0,00	Olumsuz
DZGYO	4,56	4,54	4,42	4,28	4,68	4,80	4,59	4,89	5,06	4,74	4,53	Olumsuz
DGGYO	32,34	33,05	31,29	30,25	34,09	35,85	32,46	35,28	35,03	33,63	34,08	Olumsuz
EKGYO	9,25	9,23	9,01	8,77	9,47	9,69	9,53	10,51	10,50	9,04	8,55	Olumsuz
EYGYO	9,88	10,09	9,56	9,25	10,40	10,93	10,21	11,31	11,22	10,53	9,95	Olumsuz
FZLGY	11,64	11,84	11,30	10,95	12,19	12,73	11,84	13,02	14,09	13,81	0,00	Olumsuz
HLGYO	2,80	2,83	2,71	2,62	2,92	3,04	2,87	3,21	3,19	2,91	3,03	Olumsuz
IDGYO	6,15	6,12	6,03	5,90	6,25	6,34	6,11	6,27	6,01	5,65	5,81	Olumsuz
ISGYO	14,43	14,73	14,06	13,70	15,09	15,76	14,45	15,62	17,06	18,12	18,44	Olumsuz
KZBGY	19,22	19,58	18,65	18,07	20,16	21,09	20,05	22,25	23,83	21,62	20,93	Olumsuz
KLGYO	5,31	5,26	4,95	4,59	5,62	5,93	5,35	5,71	4,95	4,14	3,74	Olumsuz
KGYO	32,10	32,27	31,09	30,09	33,27	34,45	33,13	36,29	38,63	38,43	43,35	Olumsuz
KRGYO	22,60	22,93	21,55	20,51	23,97	25,35	23,10	25,06	29,03	34,06	35,54	Olumsuz
KZGYO	21,76	22,01	21,05	20,33	22,73	23,69	22,25	25,04	26,31	25,74	0,00	Olumsuz
MRGYO	4,24	4,23	4,01	3,78	4,46	4,68	4,35	4,74	5,05	5,73	6,45	Olumsuz
MHRGY	4,96	4,99	4,85	4,73	5,11	5,25	5,05	5,51	5,82	5,51	0,00	Olumsuz
MSGYO	13,22	13,37	12,75	12,28	13,84	14,46	13,26	14,39	14,71	14,24	11,66	Olumsuz
NUGYO	6,67	6,73	6,57	6,46	6,84	7,00	6,76	7,08	7,16	6,89	7,14	Olumsuz
OZKGY	8,12	8,22	7,95	7,78	8,39	8,66	8,10	8,84	9,13	8,79	8,86	Olumsuz
OZGYO	5,10	5,14	5,01	4,92	5,23	5,36	5,15	5,74	5,93	5,75	5,55	Olumsuz
PAGYO	38,60	38,75	37,51	36,41	39,85	41,09	37,28	38,79	39,83	37,87	36,75	Olumsuz
PSGYO	5,99	6,09	5,77	5,56	6,30	6,62	6,31	7,03	6,84	6,19	5,83	Olumsuz
PEKGY	12,45	13,25	11,65	10,86	14,04	15,64	12,60	21,94	28,75	29,51	25,00	Olumsuz
PEGYO	21,76	21,77	21,25	20,73	22,29	22,81	21,23	20,99	22,41	19,72	13,95	Olumlu
RYGYO	26,76	27,09	26,15	25,55	27,69	28,63	27,68	26,94	26,09	25,80	23,71	Olumsuz
SRVGY	270,00	271,75	262,50	255,00	279,25	288,50	276,85	293,93	315,69	333,28	313,94	Olumsuz
SNGYO	4,04	4,02	3,92	3,79	4,15	4,25	3,98	4,09	3,84	3,40	3,24	Olumsuz
SURGY	38,76	39,67	37,85	36,93	40,59	42,41	41,06	44,56	48,39	0,00	0,00	Olumsuz
SEGYO	4,25	4,30	4,10	3,94	4,46	4,66	4,20	4,98	6,03	6,22	4,78	Olumsuz
TRGYO	40,50	40,42	39,48	38,46	41,44	42,38	39,54	39,89	38,27	35,71	31,42	Olumsuz
TDGYO	11,00	10,98	10,37	9,73	11,62	12,23	11,23	11,00	10,53	9,31	8,98	Olumsuz
TSGYO	11,58	11,47	11,16	10,75	11,88	12,19	11,14	10,30	8,34	7,25	6,82	Olumlu
VKGYO	1,89	1,91	1,86	1,82	1,95	2,00	1,92	2,01	2,07	1,99	2,04	Olumsuz
VRGYO	40,56	41,82	39,30	38,04	43,08	45,60	50,60	50,22	42,35	33,36	0,00	Olumsuz
YGGYO	44,68	45,12	43,54	42,40	46,26	47,84	42,93	44,53	43,21	40,78	39,46	Olumsuz
YGYO	5,09	5,12	4,85	4,61	5,36	5,63	5,39	5,65	5,57	4,40	3,41	Olumsuz
ZRGYO	6,03	6,00	5,85	5,67	6,18	6,33	5,96	6,46	6,83	6,07	5,55	Olumsuz

TEKNİK ANALİZ İNDİKATÖR DEĞERLERİ NE İFADE EDİYOR?**PİVOT DESTEK DİRENÇ NOKTALARI**

Pivot noktaları ve o seviyedeki direnç ve destek bölgesi, fiyatların yönünün değişebileceği bölgelerdir. Bu seviyeler işlem öneri hizmetinde destek ve direnç noktaları her zaman stop ve hedef belirlerken hesaba katılır. Hesaplama önceki günün en yüksek, en düşük ve kapanış fiyatı dikkate alınır.

$$2. \text{ Direnç Seviyesi (R2)} = \text{Pivot} + (\text{R1} - \text{S1})$$

$$1. \text{ Direnç Seviyesi (R1)} = (2 \times \text{Pivot}) - \text{En Düşük}$$

$$\text{Pivot Noktası} = (\text{Yüksek} + \text{Kapanış} + \text{Düşük}) / 3$$

$$1. \text{ Destek Seviyesi (S1)} = (2 \times \text{Pivot}) - \text{En Yüksek}$$

$$2. \text{ Destek Seviyesi (S2)} = \text{Pivot} - (\text{R1} - \text{S1})$$

HAREKETLİ ORTALAMALAR: Hareketli ortalama, hisse senedi fiyatlarının belirli bir zaman dilimindeki ortalamalarını gösteren bir indikatördür. Basit, ağırlıklı ve eksponansiyel (üslü) olarak hesaplanabilir. Basit ortalamalar belirlenen süre içindeki her değere eşit önem verirken, diğer iki yöntem günümüze en yakın değerlere daha fazla ağırlık verir. Bültenimizde yer alan tablolarda basit hareketli ortalama yöntemi kullanılmış, 5, 22, 50, 100 ve 200 günlük hesaplanmıştır. Kısa dönemli hareketli ortalamanın uzun dönemliyi keserek yukarı çıkması "al", aşağı düşmesi ise "sat" sinyalini olarak yorumlanır.

MOMENTUM: Momentum, belirlenmiş olan bir süre içinde fiyatların %kaç değiştiğini gösteren bir göstergedir. Göstergede 100 referans noktasını gösterir. Göstergenin referans çizgisinin altına inmesi "sat", referans çizgisinin üzerine çıkması "al" sinyali olarak değerlendirilir. Momentumun aşırı satım bölgesinden dönüş eğiliminde olması kısa vadede düşüşün tamamlandığını, momentumun belirli bir tepe yapıp aşağı doğru dönmesi, fiyatlardaki artış hızının yavaşladığını ve fiyatların bir süre sonra gerilemeye başlayacağını gösterir.

RSI: "0" ile "100" sayıları arasında hareket eder. RSI'da genellikle 0 - 30 arası aşırı satım, 70 - 100 arası aşırı alım bölgeleridir. Bir hissenin kendi görelî iç gücünü ölçer. Fiyat grafiki tepe veya dip noktaları ile gösterge tepe veya dip noktaları arasındaki uyumsuzluk potansiyel al/sat sinyalleridir. RSI üzerindeki destek/direnç tespitleri çoğu zaman grafik üzerindeki daha olumlu sonuç verir.

STOCHASTIC: 0 - 100 arası hareket eden kısa vadeli bir göstergedir. 0 - 20 arası aşırı satım, 80 - 100 arası aşırı alım durumunu temsil eder. 5 günlük hesaplanan yüksek, düşük ve kapanış değerlerinin bileşimi (%K) ile bununla birlikte hareket eden 3 günlük eğrinin (%D) kesişme noktaları alım/satım yerleri olarak yorumlanabilir. Yavaşlatılmış %K çizgisi aşağıdan yukarıya doğru %D çizgisini keserse "AL", %K çizgisi %D çizgisini yukarıdan aşağıya doğru keserse "SAT" sinyali olarak değerlendirilir.

CCI: CCI eğrisi +100 ile -100 arasında bir değer alır. Göstergede +100 seviyesinin üzeri aşırı alım yapıldığını, -100 seviyesinin altı ise aşırı satım yapıldığını ifade eder.

Anadolu Yatırım Araştırma Müdürlüğü**Sevgül Düzgün**

Anadolu Yatırım Araştırma Departmanı | Müdür

Sduzgun@anadoluyatirim.com.tr | www.anadolubank.com.tr (216) 649 77 35

Uyarı: Burada yer alan yatırım bilgi, yorum ve tavsiyeleri yatırım danışmanlığı kapsamında değildir. Yatırım danışmanlığı hizmeti, yetkili kuruluşlar tarafından kişilerin risk ve getiri tercihleri dikkate alınarak kişiye özel sunulmaktadır. Burada yer alan yorum ve tavsiyeler ise genel niteliktedir. Bu tavsiyeler mali durumunuz ile risk ve getiri tercihlerinize uygun olmayabilir. Bu nedenle, sadece burada yer alan bilgilere dayanılarak yatırım kararı verilmesi beklentilerinize uygun sonuçlar doğurmayabilir.

Bu rapor tarafımızca doğruluğu ve güvenilirliği kabul edilmiş kaynaklar kullanılarak hazırlanmış olup yatırımcılara kendi oluşturacakları yatırım kararlarında yardımcı olmayı hedeflemekte ve herhangi bir yatırım aracını alma veya satma yönünde yatırımcıların kararlarını etkilemeyi amaçlamamaktadır. Yatırımcıların verecekleri yatırım kararları ile bu raporda bulunan görüş, bilgi ve veriler arasında bir bağlantı kurulamayacağı gibi, söz konusu kararların neticesinde oluşabilecek yanlışlık veya zararlardan kurum çalışanları ile Anadolubank A.Ş. ve Anadolu Yatırım Menkul Kıymetler A.Ş.'nin herhangi bir sorumluluğu bulunmamaktadır.